LIVRE®

MADE IN JAPAN　すべての工程を日本の職人が手がける純日本製

2025

FISHING CUSTOM PARTS CATALOG

EASY CUSTOM

EASY CUSTOM (SPINNING) — 3

EASY CUSTOM (BAIT) — 4

B PROJECT

B PROJECT [NEW] — 5

SPINNING TYPE CUSTOM HANDLE [NEW] — 9

BAIT TYPE CUSTOM HANDLE [NEW] — 13

CUSTOM KNOB [NEW] — 17

SPINNING TYPE CUSTOM HANDLE

Fairy 46 [NEW] — 21

Fairy 36 / 41 — 23

WING 72 / 80 / 92 / 98 / 100 / 110 — 24

Light Arm 58 / 65 / 70 — 29

UNION 37-43 / 45-51 / 52-58 — 31

F.V 35-38 / 40-43 / 45-50 / 50-55 — 33

POWER 70-75 / 88 / 98 — 35

POWER 93 — 36

Power Arm 88 / 98 — 37

BAIT TYPE CUSTOM HANDLE

CRANK EDGE 110 — 40

CRANK 90 / 100 / 110 / 120 / 130 — 41

C / BF 78 / Glide 87 — 43

CRANK Feather 85 / 90 / 95 / 100 / 110 — 44

SB 70-75 TS — 47

SB 55-60 / 60-65 / 65-70 / 70-75 — 48

LB 80-85 / 90-95 — 51

BJ 66-74 PT / 75-83 PT — 52

BJ 84-92T / 92-100T / 102-110T / BJ 112-120T — 53

CUSTOM KNOB

Feeler [NEW] — 57
Feeler ／ Fino Air Custom [NEW] — 59
Trigger [NEW] — 61
Fire — 63
BROWN (IP) — 64
DELTA — 65
Fino Air — 66
Fino ／ Fino＋ — 67
f ／ ff — 68
EF 30 — 69
EP 37 ／ EP 41 — 70
PT 35 ／ PT 42 — 71
PT 48 ／ 52 — 72
EP 44 ／ EP 50 — 73
TB-S ／ TB-1 — 74

CUSTOM PARTS & OTHERS

CUSTOM DRAG — 76
Custom Balancer Short Type 2 — 77
Custom Balancer Type 2 — 78
Custom Balancer Short — 79
Custom Balancer — 80
LA-1 — 81
Q.R.A ／ LINE STOPPER — 82
ICON — 83

EASY CUSTOM

スピニングリール・カスタム

[Light Arm 65 ／ 70]
※ SWスカート（シマノ・ダイワSW4000 ～ 6000番に対応）は、EASY CUSTOM（SW用・税込550円）で対応可能です。
※ ND1用スカート（23ソルティガ等に対応）は、EASY CUSTOM（税込550円）で対応可能です。

[WINGシリーズ・UNIONシリーズ・FVシリーズおよびLight Arm 58]
※ S1・DS・S3タイプは、EASY CUSTOM（S1：税込550円・DS：税込1,100円・S3：無料）で対応可能です。
※ Abu用スカート（ZENON・Revo・Roxani・SUPERIOR等に適合）は、EASY CUSTOM（Abu用・税込550円）で対応可能です。

カスタムノブ対応表

	Fino Air	NEW Feeler	Fino	Fino＋	NEW Trigger	Forte	Fortissimo	DELTA	EF 30	NEW EP 37（B）	NEW EP 41（B）	NEW PT35（B）	EP 44	EP 50	PT42	PT 48	PT 52	TB-S
NEW Fairyシリーズ	○	○	○	×	×	×	×	×	×	×	×	×	×	×	×	×	×	×
WINGシリーズ	○	○	○	○	×	○	○	○	○	●	●	●	×	×	×	×	×	×
Light Armシリーズ	○	○	○	○	●	○	○	○	○	●	●	●	△	△	△	△	△	△
UNIONシリーズ	○	○	○	○	●	○	○	○	○	●	●	●	△	×	△	△	×	△
F.Vシリーズ	○	○	○	○	●	○	○	○	○	●	●	●	△	×	△	△	×	△

△ UNIONシリーズ、Light ArmシリーズおよびF.Vシリーズでの EP 44 ／ PT 42 ／ PT 48 ／ TB-Sノブカスタムは、UNION 52-58、Light ArmシリーズおよびF.V 50-55のみカスタム対応可能です。
● 推奨は、シャフトをステンレス使用に変更したものになります。
(B) B PROJECTカスタムノブです。

	EP 44	EP 50	PT42	PT 48	PT 52	TB-S	TB-1
POWERシリーズ	○	○	○	○	○	○	○
Power Armシリーズ	○	○	○	○	○	○	○

EASY CUSTOM

スピニングリール・カスタム

スカート（サイズ・カラー・メーカー・番手）

[Light Arm 65 ／ 70]
※ SWスカート（シマノ・ダイワSW4000 ～ 6000番に対応）は、EASY CUSTOM（SW用・税込550円）で対応可能です。
※ ND1用スカート（23ソルティガ等に対応）は、EASY CUSTOM（税込550円）で対応可能です。

[WINGシリーズ・UNIONシリーズ・FVシリーズおよびLight Arm 58]
※ S1・DS・S3タイプは、EASY CUSTOM（S1：税込550円・DS：税込1,100円・S3：無料）で対応可能です。
※ Abu用スカート（ZENON・Revo・Roxani・SUPERIOR等に適合）は、EASY CUSTOM（Abu用・税込550円）で対応可能です。

カスタムノブ対応表

	Fino Air	NEW Feeler	Fino	Fino+	NEW Trigger	Forte	Fortissimo	DELTA	EF 30	NEW EP 37(B)	NEW EP 41(B)	NEW PT35(B)	EP 44	EP 50	PT42	PT 48	PT 52	TB-S
NEW Fairyシリーズ	○	○	○	×	×	×	×	×	×	×	×	×	×	×	×	×	×	×
WINGシリーズ	○	○	○	○	×	○	○	○	○	●	●	●	×	×	×	×	×	×
Light Armシリーズ	○	○	○	○	●	○	○	○	○	●	●	●	△	△	△	△	△	△
UNIONシリーズ	○	○	○	○	●	○	○	○	○	●	●	●	△	×	△	△	×	△
F.Vシリーズ	○	○	○	○	●	○	○	○	○	●	●	●	△	×	△	△	×	△

△ UNIONシリーズ、Light ArmシリーズおよびF.Vシリーズでの EP 44 ／ PT 42 ／ PT 48 ／ TB-Sノブカスタムは、UNION 52-58、Light ArmシリーズおよびF.V 50-55のみカスタム対応可能です。
● 推奨は、シャフトをステンレス使用に変更したものになります。
(B) B PROJECTカスタムノブです。

	EP 44	EP 50	PT42	PT 48	PT 52	TB-S	TB-1
POWERシリーズ	○	○	○	○	○	○	○
Power Armシリーズ	○	○	○	○	○	○	○

誰にでも、手軽にカスタムを

LIVREカスタムハンドルをベースに、ノブやパーツのカラーをセレクトし理想のハンドルを組み上げる。
EASY CUSTOM オーダーシステムを使えば、簡単にカスタムハンドルをオーダーできます。

https://www.livre-megatech.com/comparison/order/

ベイトリール・カスタム

カスタムノブ対応表

	Fino Air	NEW Feeler	Fino	Fino+	Fino+	Forte	Fortissimo	NEW Trigger	EF 30	NEW EP 37（B）	NEW EP 41（B）	NEW PT35（B）	EP 44	PT42	PT 48
CRANKシリーズ	○	○	○	○	○	○	○	●	○	●	●	●	△	△	△
CRANK Edge 115	○	○	○	○	○	○	○	●	○	●	●	●	×	×	×
CRANK Featherシリーズ	○	○	○	○	○	○	○	●	○	●	●	●	×	×	×
Glide 87	○	○	○	○	○	○	○	×	○	●	●	●	×	×	×
C/BF 78	○	○	○	○	○	○	○	×	○	×	×	×	×	×	×

△ CRANKシリーズでEP 44 ／ PT 42 ／ PT 48ノブカスタムをご希望される場合は、CRANK 120およびCRANK 130のみカスタム対応可能です。
● 推奨長さは95mm以上の長さで、シャフトをステンレス仕様に変更したものになります。
(B) B PROJECTカスタムノブです。

	Fino	Fino+	NEW Trigger	Forte	Fortissimo	DELTA	EF 30	NEW EP 37（B）	NEW EP 41（B）	NEW PT35（B）	EP 44	EP 50	PT42	PT 48	PT 52	TB-S	TB-1
SB 55-60 ／ 60-65	○	○	○	○	○	○	○	○	○	○	○	×	○	○	×	○	×
SB 65-70 ／ 70-75	○	○	○	○	○	○	○	○	○	○	○	○	○	○	○	□	×
BJ ／ BJ-Tシリーズ	×	×	×	×	×	×	×	×	×	×	○	○	○	●	○	○	○
LBシリーズ	×	×	×	×	×	×	×	×	×	×	○	○	○	○	○	○	○

● BJ 66-74 ／ 75-83でPT 48ノブカスタムをご希望される場合は、BJ-PTシリーズをお求めください。
□ SB 70-75でTB-Sノブカスタムをご希望される場合は、SB 70-75TSをお求めください。
(B) B PROJECTカスタムノブです。

BLACK DURACON B PROJECT

2025年、LIVREから新たな提案

既存製品プラスαの選択

B-PROJECT（ブラックジュラコン・ノブカラー・プロジェクト）と題し、小型のラウンド薄肉中空チタンノブPT 35 ／ EP 37 ／ EP 41の軸の形状をブラックジュラコン・ノブカラーでノブ側は太くリール側を細くしています。これにより、人差し指と親指で軸をつまみながら中指から小指でノブ部分を包み込むように握ることが違和感なくできるようになりました。ノブの表面にはIPブラック加工を施し、渋みのあるブラックカラーに仕上げています。このノブを装着するハンドルを弊社で選定し、オールブラック仕様のプロパー品として販売。選択したハンドルに対し、ノブが3種類（PT 35 ／ EP 37 ／ EP41）から選択することが可能です。

LIVRE
IPブラック処理
ブラックジュラコン・ノブカラー

UNION 52-58 ALL BLACK EP 37B
WING 110 ALL BLACK PT 35B
F.V 50-55 ALL BLACK PT 35B
WING 110 ALL BLACK EP 37B
Light Arm 70 ALL BLACK EP 41B
Light Arm 58 ALL BLACK PT 35B
Light Arm 65 ALL BLACK EP 37B
Light Arm 70 ALL BLACK EP 37B

SB 60-65 ALL BLACK EP 37B
CRANK 120 ALL BLACK EP 37B
SB 70-75 ALL BLACK EP 41B
CRANK Edge 115 ALL BLACK PT 35B
SB 65-70 ALL BLACK EP 41B
CRANK 130 ALL BLACK EP 41B
CRANK 120 ALL BLACK PT 35B
SB 55-60 ALL BLACK PT 35B
CRANK Edge 115 ALL BLACK EP 37B

NEW LightArm 58 ALL BLACK 発売中

PT 35B

EP 37B

EP 41B

NEW LightArm 65 ALL BLACK 発売中

PT 35B

EP 37B

EP 41B

NEW LightArm 70 ALL BLACK 発売中

PT 35B

EP 37B

EP 41B

Light Arm 58 ALL BLACK

メーカータイプ	チタンノブ	ピッチ(mm)	重量(g)	製品番号	品番	税込価格(円)
シマノS2	PT 35B	58	36.9	LA58-KB35S2	11670	21,010
ダイワ			36.6	LA58-KB35D1	11671	
シマノS2	EP 37B		37.5	LA58-KB37S2	11680	
ダイワ			37.2	LA58-KB37D1	11681	
シマノS2	EP 41B		39.0	LA58-KB41S2	11690	
ダイワ			38.7	LA58-KB41D1	11691	

※ ご注文時にご指定いただければ、専用ハンドルとして出荷させていただきます。詳細はハンドル適合表をご覧ください。
※ S1・DS・S3タイプは、EASY CUSTOM(S1:税込550円・DS:税込1,100円・S3:無料)で対応可能です。
※ Abu用スカート(ZENON・Revo・Roxani・SUPERIOR等に適合)は、EASY CUSTOM(Abu用 税込550円)で対応可能です。

Light Arm 65 ALL BLACK

メーカータイプ	チタンノブ	ピッチ(mm)	重量(g)	製品番号	品番	税込価格(円)
シマノS2	PT 35B	65	37.2	LA65-KB35S2	11700	21,230
ダイワ			36.9	LA65-KB35D1	11701	
シマノS2	EP 37B		37.8	LA65-KB37S2	11710	
ダイワ			37.5	LA65-KB37D1	11711	
シマノS2	EP 41B		39.3	LA65-KB41S2	11720	
ダイワ			39.0	LA65-KB41D1	11721	

※ ご注文時にご指定いただければ、専用ハンドルとして出荷させていただきます。詳細はハンドル適合表をご覧ください。
※ S1・DS・S3タイプは、EASY CUSTOM(S1:税込550円・DS:税込1,100円・S3:無料)で対応可能です。
※ SWスカート(シマノ・ダイワSW4000～6000番に対応)は、EASY CUSTOM(SW用 税込550円)で対応可能です。
※ ND1スカート(23ソルティガ等　対応)はEASY CUSTOM(税込550円)で対応可能です。
※ Abu用スカート(ZENON・Revo・Roxani・SUPERIOR等に適合)は、EASY CUSTOM(Abu用 税込550円)で対応可能です。

Light Arm 70 ALL BLACK

メーカータイプ	チタンノブ	ピッチ(mm)	重量(g)	製品番号	品番	税込価格(円)
シマノS2	PT 35B	70	37.4	LA70-KB35S2	11730	21,780
ダイワ			37.2	LA70-KB35D1	11731	
シマノS2	EP 37B		38.0	LA70-KB37S2	11740	
ダイワ			37.8	LA70-KB37D1	11741	
シマノS2	EP 41B		39.5	LA70-KB41S2	11750	
ダイワ			39.3	LA70-KB41D1	11751	

※ ご注文時にご指定いただければ、専用ハンドルとして出荷させていただきます。詳細はハンドル適合表をご覧ください。
※ S1・DS・S3タイプは、EASY CUSTOM(S1:税込550円・DS:税込1,100円・S3:無料)で対応可能です。
※ SWスカート(シマノ・ダイワSW4000～6000番に対応)は、EASY CUSTOM(SW用 税込550円)で対応可能です。
※ ND1スカート(23ソルティガ等　対応)はEASY CUSTOM(税込550円)で対応可能です。
※ Abu用スカート(ZENON・Revo・Roxani・SUPERIOR等に適合)は、EASY CUSTOM(Abu用 税込550円)で対応可能です。

カラーコンビネーション

メインプレート	スカート	チタンノブ	センターナット	ノブカラー	ノブエンドキャップ
ブラック	ブラック	ブラック(IP)	ブラック	ブラックジュラコン	ブラック

NEW WING 110 ALL BLACK 2025年4月下旬発売予定

PT 35B　EP 37B　EP 41B

NEW Vrion 52-58 ALL BLACK 2025年4月下旬発売予定

PT 35B　EP 37B　EP 41B

NEW F.V 50-55 ALL BLACK 2025年4月下旬発売予定

PT 35B　EP 37B　EP 41B

WING 110 ALL BLACK

メーカータイプ	チタンノブ	ピッチ（mm）	重量（g）	製品番号	品番	税込価格（円）
シマノS2	PT 35B	110	57.3	WD110-KB35S2	11760	23,100
ダイワ			56.8	WD110-KB35D1	11761	
シマノS2	EP 37B		58.9	WD110-KB37S2	11770	
ダイワ			58.4	WD110-KB37D1	11771	
シマノS2	EP 41B		61.5	WD110-KB41S2	11780	
ダイワ			61.0	WD110-KB41D1	11781	

※ ご注文時にご指定いただければ、専用ハンドルとして出荷させていただきます。詳細はハンドル適合表をご覧ください。
※ S1・DS・S3タイプは、EASY CUSTOM（S1：税込550円・DS：税込1,100円・S3：無料）で対応可能です。
※ SWスカート（シマノ・ダイワSW4000～6000番に対応）は、EASY CUSTOM（SW用 税込550円）で対応可能です。
※ ND1スカート（23ソルティガ等に対応）はEASY CUSTOM（税込550円）で対応可能です。
※ Abu用スカート（ZENON・Revo・Roxani・SUPERIOR等に適合）は、EASY CUSTOM（Abu用 税込550円）で対応可能です。

UNION 52-58 ALL BLACK

メーカータイプ	チタンノブ	ピッチ（mm）	重量（g）	製品番号	品番	税込価格（円）
シマノS2	PT 35B	52-58	47.9	UN52-58KB35S2	11790	19,470
ダイワ			47.5	UN52-58KB35D1	11791	
シマノS2	EP 37B		48.2	UN52-58KB37S2	11800	
ダイワ			47.8	UN52-58KB37D1	11801	
シマノS2	EP 41B		50.0	UN52-58KB41S2	11810	
ダイワ			49.6	UN52-58KB41D1	11811	

※ ご注文時にご指定いただければ、専用ハンドルとして出荷させていただきます。詳細はハンドル適合表をご覧ください。
※ S1・DS・S3タイプは、EASY CUSTOM（S1：税込550円・DS：税込1,100円・S3：無料）で対応可能です。
※ Abu用スカート（ZENON・Revo・Roxani・SUPERIOR等に適合）は、EASY CUSTOM（Abu用 税込550円）で対応可能です。

F.V 50-55 ALL BLACK

メーカータイプ	チタンノブ	ピッチ（mm）	重量（g）	製品番号	品番	税込価格（円）
シマノS2	PT 35B	50-55	34.9	FV50-55KB35S2	11820	17,820
ダイワ			34.0	FV50-55KB35D1	11821	
シマノS2	EP 37B		35.5	FV50-55KB37S2	11830	
ダイワ			34.8	FV50-55KB37D1	11831	
シマノS2	EP 41B		37.0	FV50-55KB41S2	11840	
ダイワ			36.3	FV50-55KB41D1	11841	

※ ご注文時にご指定いただければ、専用ハンドルとして出荷させていただきます。詳細はハンドル適合表をご覧ください。
※ S1・DS・S3タイプは、EASY CUSTOM（S1：税込550円・DS：税込1,100円・S3：無料）で対応可能です。
※ Abu用スカート（ZENON・Revo・Roxani・SUPERIOR等に適合）は、EASY CUSTOM（Abu用 税込550円）で対応可能です。

カラーコンビネーション

メインプレート	スカート	チタンノブ	センターナット	ノブカラー	ノブエンドキャップ
ブラック	ブラック	ブラック（IP）	ブラック	ブラックジュラコン	ブラック

NEW CRANK 120 ALL BLACK 2025年3月下旬発売予定

PT 35B

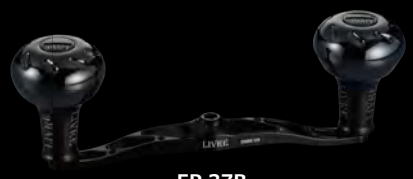

EP 37B

EP 41B

NEW CRANK 130 ALL BLACK 2025年3月下旬発売予定

PT 35B

EP 37B

EP 41B

NEW CRANK Edge 115 ALL BLACK 2025年3月下旬発売予定

PT 35B

EP 37B

EP 41B

CRANK 120 ALL BLACK

メーカータイプ	センターナット	チタンノブ	ピッチ(mm)	重量(g)	製品番号	品番	税込価格(円)
シマノ	右	PT 35B	120	49.2	FRSK120-B35-BKBK	11550	23,870
	左				FLSK120-B35-BKBK	11551	
ダイワ／Abu	右			49.0	FRDK120-B35-BKBK	11552	
	左				FLDK120-B35-BKBK	11553	
黒鯛工房(ドラグ付)				49.8	FKKK120-B35-BKBK	11554	
ダイワB1				49.9	FB1K120-B35-BKBK	11555	
センターナット無				49.8～	FK120P-B35-BKBK	11556	22,570
シマノ	右	EP 37B		50.4	FRSK120-B37-BKBK	11560	23,870
	左				FLSK120-B37-BKBK	11561	
ダイワ／Abu	右			50.2	FRDK120-B37-BKBK	11562	
	左				FLDK120-B37-BKBK	11563	
黒鯛工房(ドラグ付)				51.0	FKKK120-B37-BKBK	11564	
ダイワB1				51.1	FB1K120-B37-BKBK	11565	
センターナット無				47.9～	FK120P-B37-BKBK	11566	22,570
シマノ	右	EP 41B		53.4	FRSK120-B41-BKBK	11570	23,870
	左				FLSK120-B41-BKBK	11571	
ダイワ／Abu	右			53.2	FRDK120-B41-BKBK	11572	
	左				FLDK120-B41-BKBK	11573	
黒鯛工房(ドラグ付)				54.0	FKKK120-B41-BKBK	11574	
ダイワB1				54.1	FB1K120-B41-BKBK	11575	
センターナット無				50.9～	FK120P-B41-BKBK	11576	22,570

※ センターナット無の場合、センターナットのカラー／製品番号／価格についてはセンターナット表でご確認ください。
※ シマノ・カルカッタシリーズの一部はダイワ用が適合する機種があります。
※ ご注文時にご指定いただければ、専用ハンドルとして出荷させていただきます。詳細はハンドル適合表をご覧ください。

CRANK 130 ALL BLACK

メーカータイプ	センターナット	チタンノブ	ピッチ(mm)	重量(g)	製品番号	品番	税込価格(円)
シマノ	右	PT 35B	130	54.8	FRSK130-B35-BKBK	11580	25,300
	左				FLSK130-B35-BKBK	11581	
ダイワ／Abu	右			54.6	FRDK130-B35-BKBK	11582	
	左				FLDK130-B35-BKBK	11583	
黒鯛工房(ドラグ付)				55.4	FKKK130-B35-BKBK	11584	
ダイワB1				55.5	FB1K130-B35-BKBK	11585	
センターナット無				52.4～	FK130P-B35-BKBK	11586	24,000
シマノ	右	EP 37B		56.0	FRSK130-B37-BKBK	11590	25,300
	左				FLSK130-B37-BKBK	11591	
ダイワ／Abu	右			55.8	FRDK130-B37-BKBK	11592	
	左				FLDK130-B37-BKBK	11593	
黒鯛工房(ドラグ付)				56.7	FKKK130-B37-BKBK	11594	
ダイワB1				56.8	FB1K130-B37-BKBK	11595	
センターナット無				53.6～	FK130P-B37-BKBK	11596	24,000
シマノ	右	EP 41B		59.0	FRSK130-B41-BKBK	11600	25,300
	左				FLSK130-B41-BKBK	11601	
ダイワ／Abu	右			58.8	FRDK130-B41-BKBK	11602	
	左				FLDK130-B41-BKBK	11603	
黒鯛工房(ドラグ付)				59.7	FKKK130-B41-BKBK	11604	
ダイワB1				59.8	FB1K130-B41-BKBK	11605	
センターナット無				56.6～	FK130P-B41-BKBK	11606	24,000

※ センターナット無の場合、センターナットのカラー／製品番号／価格についてはセンターナット表でご確認ください。
※ シマノ・カルカッタシリーズの一部はダイワ用が適合する機種があります。
※ ご注文時にご指定いただければ、専用ハンドルとして出荷させていただきます。詳細はハンドル適合表をご覧ください。

CRANK Edge 115 ALL BLACK

メーカータイプ	センターナット	チタンノブ	ピッチ(mm)	重量(g)	製品番号	品番	税込価格(円)
シマノ	右	PT 35B	115	49.5	FRSE115-B35-BKBK	11520	24,750
	左				FLSE115-B35-BKBK	11521	
ダイワ／Abu	右			49.3	FRDE115-B35-BKBK	11522	
	左				FLDE115-B35-BKBK	11523	
黒鯛工房(ドラグ付)				50.0	FKKE115-B35-BKBK	11524	
ダイワB1				50.1	FB1E115-B35-BKBK	11525	
センターナット無				46.0～	FE115P-B35-BKBK	11526	23,450
シマノ	右	EP 37B		50.6	FRSE115-B37-BKBK	11530	24,750
	左				FLSE115-B37-BKBK	11531	
ダイワ／Abu	右			50.4	FRDE115-B37-BKBK	11532	
	左				FLDE115-B37-BKBK	11533	
黒鯛工房(ドラグ付)				51.1	FKKE115-B37-BKBK	11534	
ダイワB1				51.2	FB1E115-B37-BKBK	11535	
センターナット無				48.1～	FE115P-B37-BKBK	11536	23,450
シマノ	右	EP 41B		53.6	FRSE115-B41-BKBK	11540	24,750
	左				FLSE115-B41-BKBK	11541	
ダイワ／Abu	右			53.4	FRDE115-B41-BKBK	11542	
	左				FLDE115-B41-BKBK	11543	
黒鯛工房(ドラグ付)				54.1	FKKE115-B41-BKBK	11544	
ダイワB1				54.2	FB1E115-B41-BKBK	11545	
センターナット無				51.1～	FE115P-B41-BKBK	11546	23,450

※ センターナット無の場合、センターナットのカラー／製品番号／価格についてはセンターナット表でご確認ください。
※ シマノ・カルカッタシリーズの一部はダイワ用が適合する機種があります。
※ ご注文時にご指定いただければ、専用ハンドルとして出荷させていただきます。詳細はハンドル適合表をご覧ください。

センターナット(CRANK 120 ／ 130、CRANK Edge 115共通)

メーカータイプ	巻き方向	カラー	製品番号	品番	税込価格(円)
シマノ	右	ゴールド	SNUT-SR-GL	9811	1,300
		レッド	SNUT-SR-RE	9817	
		ブルー	SNUT-SR-BL	9818	
		チタン	SNUT-SR-TI	9812	
		ブラック	SNUT-SR-BK	9704	
	左	ゴールド	SNUT-SL-GL	9821	
		レッド	SNUT-SL-RE	9827	
		ブルー	SNUT-SL-BL	9828	
		チタン	SNUT-SL-TI	9822	
		ブラック	SNUT-SL-BK	9705	
ダイワ／Abu	右	ゴールド	SNUT-DR-GL	9831	
		レッド	SNUT-DR-RE	9837	
		ブルー	SNUT-DR-BL	9838	
		チタン	SNUT-DR-TI	9832	
		ブラック	SNUT-DR-BK	9703	
	左	ゴールド	SNUT-DL-GL	9841	
		レッド	SNUT-DL-RE	9847	
		ブルー	SNUT-DL-BL	9848	
		チタン	SNUT-DL-TI	9842	
		ブラック	SNUT-DL-BK	9702	
ダイワB1 ／黒鯛工房		ゴールド	SBTD-M4-GL	9911	
		レッド	SBTD-M4-RE	9917	
		ブルー	SBTD-M4-BL	9918	
		チタン	SBTD-M4-TI	9912	
		ブラック	SBTD-M4-BK	9701	

※ BJ、SB、LBシリーズとはセンターナットの形状が異なります。

カラーコンビネーション

メインプレート	チタンノブ	センターナット	ノブカラー	ノブエンドキャップ
ブラック	ブラック(IP)	ブラック	ブラックジュラコン	ブラック

NEW SB 55-60 ALL BLACK 2025年5月下旬発売予定

PT 35B

EP 37B

EP 41B

NEW SB 60-65 ALL BLACK 2025年5月下旬発売予定

PT 35B

EP 37B

EP 41B

NEW SB 65-70 ALL BLACK 2025年5月下旬発売予定

PT 35B

EP 37B

EP 41B

NEW SB 70-75 ALL BLACK 2025年5月下旬発売予定

PT 35B

EP 37B

EP 41B

SB 55-60 ALL BLACK

メーカータイプ	センターナット	チタンノブ	ピッチ(mm)	重量(g)	製品番号	品番	税込価格(円)
シマノ	右	PT 35B	55-60	52.7	SBA-56SR-KB35	11370	22,990
	左				SBA-56SL-KB35	11371	
ダイワ／Abu	右			52.2	SBA-56DR-KB35	11372	
	左				SBA-56DL-KB35	11373	
ダイワB1				53.4	SBA-56B1-KB35	11374	
ダイワB2					SBA-56B2-KB35	11375	
センターナット無				50.3	SBA-56P-KB35	11376	21,690
シマノ	右	EP 37B		53.3	SBA-56SR-KB37	11380	22,990
	左				SBA-56SL-KB37	11381	
ダイワ／Abu	右			52.8	SBA-56DR-KB37	11382	
	左				SBA-56DL-KB37	11383	
ダイワB1				54.4	SBA-56B1-KB37	11384	
ダイワB2					SBA-56B2-KB37	11385	
センターナット無				51.3	SBA-56P-KB37	11386	21,690
シマノ	右	EP 41B		54.8	SBA-56SR-KB41	11390	22,990
	左				SBA-56SL-KB41	11391	
ダイワ／Abu	右			54.3	SBA-56DR-KB41	11392	
	左				SBA-56DL-KB41	11393	
ダイワB1				55.5	SBA-56B1-KB41	11394	
ダイワB2					SBA-56B2-KB41	11395	
センターナット無				52.4	SBA-56P-KB41	11396	21,690

※ センターナット無の場合、センターナットのカラー／製品番号／価格については50ページでご確認ください。
※ シマノ・カルカッタシリーズの一部はダイワ用が適合する機種があります。
※ ご注文時にご指定いただければ、専用ハンドルとして出荷させていただきます。詳細はハンドル適合表をご覧ください。

SB 60-65 ALL BLACK

メーカータイプ	センターナット	チタンノブ	ピッチ(mm)	重量(g)	製品番号	品番	税込価格(円)
シマノ	右	PT 35B	60-65	53.6	SBA-66SR-KB35	11400	22,990
	左				SBA-66SL-KB35	11401	
ダイワ／Abu	右			53.2	SBA-66DR-KB35	11402	
	左				SBA-66DL-KB35	11403	
ダイワB1				54.3	SBA-66B1-KB35	11404	
ダイワB2					SBA-66B2-KB35	11405	
センターナット無				51.3	SBA-66P-KB35	11406	21,690
シマノ	右	EP 37B		54.2	SBA-66SR-KB37	11410	22,990
	左				SBA-66SL-KB37	11411	
ダイワ／Abu	右			53.8	SBA-66DR-KB37	11412	
	左				SBA-66DL-KB37	11413	
ダイワB1				54.9	SBA-66B1-KB37	11414	
ダイワB2					SBA-66B2-KB37	11415	
センターナット無				51.9	SBA-66P-KB37	11416	21,690
シマノ	右	EP 41B		55.7	SBA-66SR-KB41	11420	22,990
	左				SBA-66SL-KB41	11421	
ダイワ／Abu	右			55.3	SBA-66DR-KB41	11422	
	左				SBA-66DL-KB41	11423	
ダイワB1				56.4	SBA-66B1-KB41	11424	
ダイワB2					SBA-66B2-KB41	11425	
センターナット無				53.4	SBA-66P-KB41	11426	21,690

※ センターナット無の場合、センターナットのカラー／製品番号／価格については50ページでご確認ください。
※ シマノ・カルカッタシリーズの一部はダイワ用が適合する機種があります。
※ ご注文時にご指定いただければ、専用ハンドルとして出荷させていただきます。詳細はハンドル適合表をご覧ください。

SB 65-70 ALL BLACK

メーカータイプ	センターナット	チタンノブ	ピッチ(mm)	重量(g)	製品番号	品番	税込価格(円)
シマノ	右	PT 35B	65-70	67.3	SBA-67SR-KB35	11430	24,090
	左				SBA-67SL-KB35	11431	
ダイワ／Abu	右			66.9	SBA-67DR-KB35	11432	
	左				SBA-67DL-KB35	11433	
ダイワB1				68.0	SBA-67B1-KB35	11434	
ダイワB2					SBA-67B2-KB35	11435	
センターナット無				64.9	SBA-67P-KB35	11436	22,790
シマノ	右	EP 37B		67.9	SBA-67SR-KB37	11440	24,090
	左				SBA-67SL-KB37	11441	
ダイワ／Abu	右			67.5	SBA-67DR-KB37	11442	
	左				SBA-67DL-KB37	11443	
ダイワB1				68.6	SBA-67B1-KB37	11444	
ダイワB2					SBA-67B2-KB37	11445	
センターナット無				65.5	SBA-67P-KB37	11446	22,790
シマノ	右	EP 41B		69.4	SBA-67SR-KB41	11450	24,090
	左				SBA-67SL-KB41	11451	
ダイワ／Abu	右			69.0	SBA-67DR-KB41	11452	
	左				SBA-67DL-KB41	11453	
ダイワB1				70.1	SBA-67B1-KB41	11454	
ダイワB2					SBA-67B2-KB41	11455	
センターナット無				67.0	SBA-67P-KB41	11456	22,790

※ センターナット無の場合、センターナットのカラー／製品番号／価格については50ページでご確認ください。
※ シマノ・カルカッタシリーズの一部はダイワ用が適合する機種があります。
※ ご注文時にご指定いただければ、専用ハンドルとして出荷させていただきます。詳細はハンドル適合表をご覧ください。

SB 70-75 ALL BLACK

メーカータイプ	センターナット	チタンノブ	ピッチ(mm)	重量(g)	製品番号	品番	税込価格(円)
シマノ	右	PT 35B	70-75	68.5	SBA-77SR-KB35	11460	24,090
	左				SBA-77SL-KB35	11461	
ダイワ／Abu	右			68.0	SBA-77DR-KB35	11462	
	左				SBA-77DL-KB35	11463	
ダイワB1				69.2	SBA-77B1-KB35	11464	
ダイワB2					SBA-77B2-KB35	11465	
センターナット無				66.1	SBA-77P-KB35	11466	22,790
シマノ	右	EP 37B		69.1	SBA-77SR-KB37	11470	24,090
	左				SBA-77SL-KB37	11471	
ダイワ／Abu	右			68.6	SBA-77DR-KB37	11472	
	左				SBA-77DL-KB37	11473	
ダイワB1				69.8	SBA-77B1-KB37	11474	
ダイワB2					SBA-77B2-KB37	11475	
センターナット無				66.7	SBA-77P-KB37	11476	22,790
シマノ	右	EP 41B		70.6	SBA-77SR-KB41	11480	24,090
	左				SBA-77SL-KB41	11481	
ダイワ／Abu	右			70.1	SBA-77DR-KB41	11482	
	左				SBA-77DL-KB41	11483	
ダイワB1				71.3	SBA-77B1-KB41	11484	
ダイワB2					SBA-77B2-KB41	11485	
センターナット無				68.2	SBA-77P-KB41	11486	22,790

※ センターナット無の場合、センターナットのカラー／製品番号／価格については50ページでご確認ください。
※ シマノ・カルカッタシリーズの一部はダイワ用が適合する機種があります。
※ ご注文時にご指定いただければ、専用ハンドルとして出荷させていただきます。詳細はハンドル適合表をご覧ください。

カラーコンビネーション

メインプレート	チタンノブ	センターナット	ノブカラー	ノブエンドキャップ
ブラック	ブラック(IP)	ブラック	ブラックジュラコン	ブラック

LIVRE
LIVRE
LIVRE
PT35
LIVRE
LIVRE
LIVRE

LIVRE
E.P 37
LIVRE
LIVRE
LIVRE

LIVRE
E.P 41
LIVRE
LIVRE
LIVRE

NEW PT35 ALL BLACK 2025年4月下旬発売予定

PT 35B

個数	カラー	重量(g ／ 1個)	製品番号	品番	税込価格(円)
1	ブラック(IP)＆ブラック	15.3	PT35KB-1	11510	8,600

NEW E.P 37 ALL BLACK 2025年4月下旬発売予定

E.P 37B

個数	カラー	重量(g ／ 1個)	製品番号	品番	税込価格(円)
1	ブラック(IP)＆ブラック	15.9	EP37KB-1	11511	8,600

NEW E.P 41 ALL BLACK 2025年4月下旬発売予定

E.P 41B

個数	カラー	重量(g ／ 1個)	製品番号	品番	税込価格(円)
1	ブラック(IP)＆ブラック	17.4	EP41KB-1	11512	9,200

SPINNING TYPE CUSTOM HANDLE

NEW Photo：Fairy 46 ブラック／ブラック

軽量感と剛性感の絶妙なバランス

Feelerノブを搭載

EASY CUSTOM

Fairy 46 特長

計算し尽くされた軽量感と剛性感の絶妙なバランス

ロングレングスならではの軽い巻き取りと、「より瞬間的に力を加えたい時」や「より瞬間的に止めたい時」に最適なカスタムハンドルです。

ファイト時もスムーズに巻き取り操作が行え、魚の寄せやすさにも貢献。2000番クラスのハイギヤリールで軽快に操作したい時はもちろん、ノーマルギヤでも逃したくない瞬間をより素早く、そして力強く捉えていきたい時に最適です。

ロングハンドルになると気になりやすい重量も徹底排除。計算し尽くされた軽量感と剛性感の絶妙なバランスを、ぜひご体感ください

無重力薄肉中空チタンノブ「Feeler」を搭載

Feeler

触れる指の保持力をより重要視して設計。保持力を高めるだけでは、繊細なラインスラッグを巻き取ったり、テクニカルな操作が伴わない。

そこで繊細な入力から強い入力まで、あらゆる使い方に対応できるよう、細身でありながら保持力を兼ね備えた「Fino Air」との共通点を多く持たせました。

ラインスラッグを巻き取るくらいの軽いタッチでの繊細なハンドル操作から、瞬間的な入力を要するメソッドまで。

「ここぞ」という時に プラスアルファの保持力を発揮する形状は、アングラーの感性を高め、引き出した個性とともに、高次元のライトゲームをアシストします。

※意匠登録1788363

EASY CUSTOM

EASY CUSTOM

パーツのカラーやノブの形状を選択し、オリジナルのハンドルを組み上げることが可能です。当社ホームページ内にある「EASY CUSTOMオーダーフォーム」ページで、変更できる部分やカラーを表示。選択していくだけで、オリジナルのハンドルが組み上がり、オーダーシートを作成することができます。オーダーシートを販売店に持ち込むことで、スムーズにご注文していただけます。

ノブの形状やカラーをカスタム

EASY CUSTOMオーダーフォーム

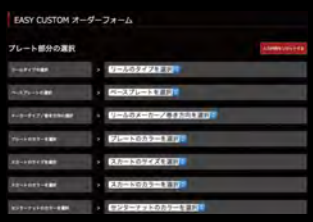

NEW Fairy 46 Feeler

COLOR：全2色 発売中

ブラック／ブラック

チタン／ブラック

Fairy 46

メーカータイプ	ピッチ(mm)	重量(g)	製品番号	品番	税込価格(円)
シマノS2	46	16.8	FY46-FAS2	1149*	20,900
ダイワ		15.8	FY46-FAD1	1150*	20,900

※ 品番の「*」は、カラーコンビネーション欄の品番をご覧ください。

カラーコンビネーション

メインプレート	スカート	チタンノブ	センターナット	ノブカラー	ノブエンドキャップ	品番
ブラック	ブラック	シルバー	チタン(ファイヤーブルー)	ブラック	ブラック	1
チタン	チタン					2

Feeler EASY↔CUSTOM

Fairy 36 FinoAir

COLOR : 全2色

Fairy 36

メーカータイプ	ピッチ(mm)	重量(g)	製品番号	品番	税込価格(円)
シマノS2	36	14.7	FY36-FAS2	1103*	20,900
ダイワ		13.5	FY36-FAD1	1104*	20,900

※ 品番の「*」は、カラーコンビネーション欄の品番をご覧ください。

カラーコンビネーション

メインプレート	スカート	チタンノブ	センターナット	ノブカラー	ノブエンドキャップ	品番
ブラック	ブラック	シルバー	チタン(ファイヤーブルー)	ブラック	ブラック	1
チタン	チタン					2

FinoAir EASY(↔)CUSTOM

Fairy 41 FinoAir

COLOR : 全2色

Fairy 41

メーカータイプ	ピッチ(mm)	重量(g)	製品番号	品番	税込価格(円)
シマノS2	41	14.8	FY41-FAS2	1109*	20,900
ダイワ		13.7	FY41-FAD1	1110*	20,900

※ 品番の「*」は、カラーコンビネーション欄の品番をご覧ください。

カラーコンビネーション

メインプレート	スカート	チタンノブ	センターナット	ノブカラー	ノブエンドキャップ	品番
ブラック	ブラック	シルバー	チタン(ファイヤーブルー)	ブラック	ブラック	1
チタン	チタン					2

FinoAir EASY(↔)CUSTOM

WING 72 Fino

COLOR : 全7色

ガンメタ／ゴールド

ガンメタ／チタン

チタン／ゴールド

チタン／レッド

ガンメタ／レッド

ガンメタ／ブルー

チタン／ブルー

WING 80 Fino

COLOR : 全7色

ガンメタ／ゴールド

ガンメタ／チタン

チタン／ゴールド

チタン／レッド

ガンメタ／レッド

ガンメタ／ブルー

チタン／ブルー

WING 92 Fino

COLOR : 全7色

ガンメタ／ゴールド

ガンメタ／チタン

チタン／ゴールド

チタン／レッド

ガンメタ／レッド

ガンメタ／ブルー

チタン／ブルー

WING 98 f

COLOR : 全7色

ガンメタ／ゴールド

ガンメタ／チタン

チタン／ゴールド

チタン／レッド

ガンメタ／レッド

ガンメタ／ブルー

チタン／ブルー

WING 100 fino

COLOR : 全7色

ガンメタ／ゴールド

ガンメタ／チタン

チタン／ゴールド

チタン／レッド

ガンメタ／レッド

ガンメタ／ブルー

チタン／ブルー

WING 110 fino+

COLOR : 全7色

ガンメタ／ゴールド

ガンメタ／チタン

チタン／ゴールド

チタン／レッド

ガンメタ／レッド

ガンメタ／ブルー

チタン／ブルー

WING 72

メーカータイプ	ピッチ(mm)	重量(g)	製品番号	品番	税込価格(円)
シマノS2	72	37.7	WD72-FIS2	473*	20,600
ダイワ		37.0	WD72-FID1	475*	20,600

※ 品番の「*」は、カラーコンビネーション欄の品番をご覧ください。
※ ご注文時にご指定いただければ、専用ハンドルとして出荷させていただきます。詳細はハンドル適合表をご覧ください。
※ S1・DS・S3タイプは、EASY CUSTOM(S1:税込550円・DS:税込1,100円・S3:無料)で対応可能です。
※ Abu用スカート(ZENON・Revo・Roxani・SUPERIOR等に適合)は、EASY CUSTOM(税込550円)で対応可能です。

WING 80

メーカータイプ	ピッチ(mm)	重量(g)	製品番号	品番	税込価格(円)
シマノS2	80	38.0	WD80-FIS2	373*	20,600
ダイワ		37.3	WD80-FID1	375*	20,600

※ 品番の「*」は、カラーコンビネーション欄の品番をご覧ください。
※ ご注文時にご指定いただければ、専用ハンドルとして出荷させていただきます。詳細はハンドル適合表をご覧ください。
※ S1・DS・S3タイプは、EASY CUSTOM(S1:税込550円・DS:税込1,100円・S3:無料)で対応可能です。
※ Abu用スカート(ZENON・Revo・Roxani・SUPERIOR等に適合)は、EASY CUSTOM(税込550円)で対応可能です。

WING 92

メーカータイプ	ピッチ(mm)	重量(g)	製品番号	品番	税込価格(円)
シマノS2	92	38.8	WD92-FIS2	483*	20,800
ダイワ		38.1	WD92-FID1	485*	20,800

※ 品番の「*」は、カラーコンビネーション欄の品番をご覧ください。
※ ご注文時にご指定いただければ、専用ハンドルとして出荷させていただきます。詳細はハンドル適合表をご覧ください。
※ S1・DS・S3タイプは、EASY CUSTOM(S1:税込550円・DS:税込1,100円・S3:無料)で対応可能です。
※ Abu用スカート(ZENON・Revo・Roxani・SUPERIOR等に適合)は、EASY CUSTOM(税込550円)で対応可能です。

WING 98

メーカータイプ	ピッチ(mm)	重量(g)	製品番号	品番	税込価格(円)
シマノS2	98	48.5	WDA98-FS2	1022*	20,700
ダイワ		48.0	WDA98-FD1	1024*	20,700

※ 品番の「*」は、カラーコンビネーション欄の品番をご覧ください。
※ ご注文時にご指定いただければ、専用ハンドルとして出荷させていただきます。詳細はハンドル適合表をご覧ください。
※ S1・DS・S3タイプは、EASY CUSTOM(S1:税込550円・DS:税込1,100円・S3:無料)で対応可能です。
※ Abu用スカート(ZENON・Revo・Roxani・SUPERIOR等に適合)は、EASY CUSTOM(Abu用 税込550円)で対応可能です。

WING 100

メーカータイプ	ピッチ(mm)	重量(g)	製品番号	品番	税込価格(円)
シマノS2	100	40.3	WD100-FIS2	383*	20,800
ダイワ		39.6	WD100-FID1	385*	20,800

※ 品番の「*」は、カラーコンビネーション欄の品番をご覧ください。
※ ご注文時にご指定いただければ、専用ハンドルとして出荷させていただきます。詳細はハンドル適合表をご覧ください。
※ S1・DS・S3タイプは、EASY CUSTOM(S1:税込550円・DS:税込1,100円・S3:無料)で対応可能です。
※ Abu用スカート(ZENON・Revo・Roxani・SUPERIOR等に適合)は、EASY CUSTOM(税込550円)で対応可能です。

WING 110

メーカータイプ	ピッチ(mm)	重量(g)	製品番号	品番	税込価格(円)
シマノS2	110	50.5	WD110-FPS2	314*	21,100
ダイワ		50.0	WD110-FPD1	316*	21,100

※ 品番の「*」は、カラーコンビネーション欄の品番をご覧ください。
※ ご注文時にご指定いただければ、専用ハンドルとして出荷させていただきます。詳細はハンドル適合表をご覧ください。
※ S1・DS・S3タイプは、EASY CUSTOM(S1:税込550円・DS:税込1,100円・S3:無料)で対応可能です。
※ SWスカート(シマノ・ダイワSW4000～6000番に対応)は、EASY CUSTOM(SW用 税込550円)で対応可能です。
※ ND1スカート(23ソルティガ等に対応)はEASY CUSTOM(税込550円)で対応可能です。
※ Abu用スカート(ZENON・Revo・Roxani・SUPERIOR等に適合)は、EASY CUSTOM(Abu用 税込550円)で対応可能です。

カラーコンビネーション(WINGシリーズ共通)

メインプレート	スカート	チタンノブ	センターナット	アルミノブカラー	ノブエンドキャップ	品番
ガンメタ	ガンメタ	シルバー	ゴールド	ゴールド	ガンメタ	1
ガンメタ	ガンメタ		チタン	チタン	ガンメタ	2
チタン	チタン		ゴールド	ゴールド	チタン	4
チタン	チタン		レッド	レッド	チタン	6
ガンメタ	ガンメタ		レッド	レッド	ガンメタ	7
ガンメタ	ガンメタ		ブルー	ブルー	ガンメタ	8
チタン	チタン		ブルー	ブルー	チタン	9

Fino　Fino+　f　EASY↔CUSTOM

Photo:WING 72(プレート:ガンメタ/スカート:ガンメタ/センターナット:レッド/ノブ:Finoファイヤー/アルミノブカラー:レッド/ノブエンドキャップ:ガンメタ(カスタム)/Custom Balancer Shrot Type2 ガンメタレッド

Photo：WING 98（プレート：ガンメタ／スカート：ガンメタ／センターナット：チタン／ノブ：Forte ブラウン（IP）／ノブエンドキャップ：ガンメタにカスタム）

LightArm 58 Ef30

COLOR : 全7色

ガンメタ／ゴールド

ガンメタ／チタン

チタン／ゴールド

チタン／レッド

ガンメタ／レッド

ガンメタ／ブルー

チタン／ブルー

LightArm 65 E.P 37

COLOR : 全7色

ガンメタ／ゴールド

ガンメタ／チタン

チタン／ゴールド

チタン／レッド

ガンメタ／レッド

ガンメタ／ブルー

チタン／ブルー

LightArm 70 E.P 41

COLOR : 全7色

ガンメタ／ゴールド

ガンメタ／チタン

チタン／ゴールド

チタン／レッド

ガンメタ／レッド

ガンメタ／ブルー

チタン／ブルー

Light Arm 58

メーカータイプ	ピッチ（mm）	重量（g）	製品番号	品番	税込価格（円）
シマノS2	58	36.0	LA58-EFS2	1068*	19,400
ダイワ		35.7	LA58-EFD1	1070*	19,400

※ 品番の「*」は、カラーコンビネーション欄の品番をご覧ください。
※ ご注文時にご指定いただければ、専用ハンドルとして出荷させていただきます。詳細はハンドル適合表をご覧ください。
※ S1・DS・S3タイプは、EASY CUSTOM（S1：税込550円・DS：税込1,100円・S3：無料）で対応可能です。
※ Abu用スカート（ZENON・Revo・Roxani・SUPERIOR等に適合）は、EASY CUSTOM（Abu用 税込550円）で対応可能です。

Light Arm 65

メーカータイプ	ピッチ（mm）	重量（g）	製品番号	品番	税込価格（円）
シマノS2	65	36.4	LA65-E37S2	847*	19,600
ダイワ		36.1	LA65-E37D1	849*	19,600

※ 品番の「*」は、カラーコンビネーション欄の品番をご覧ください。
※ ご注文時にご指定いただければ、専用ハンドルとして出荷させていただきます。詳細はハンドル適合表をご覧ください。
※ S1・DS・S3タイプは、EASY CUSTOM（S1：税込550円・DS：税込1,100円・S3：無料）で対応可能です。
※ SWスカート（シマノ・ダイワSW4000 ～ 6000番に対応）は、EASY CUSTOM（SW用 税込550円）で対応可能です。
※ ND1スカート（23ソルティガに対応）はEASY CUSTOM（税込550円）で対応可能です。
※ Abu用スカート（ZENON・Revo・Roxani・SUPERIOR等に適合）は、EASY CUSTOM（Abu用 税込550円）で対応可能です。

Light Arm 70

メーカータイプ	ピッチ（mm）	重量（g）	製品番号	品番	税込価格（円）
シマノS2	70	37.7	LA70-E41S2	748*	20,200
ダイワ		37.5	LA70-E41D1	750*	20,200

※ 品番の「*」は、カラーコンビネーション欄の品番をご覧ください。
※ ご注文時にご指定いただければ、専用ハンドルとして出荷させていただきます。詳細はハンドル適合表をご覧ください。
※ S1・DS・S3タイプは、EASY CUSTOM（S1：税込550円・DS：税込1,100円・S3：無料）で対応可能です。
※ SWスカート（シマノ・ダイワSW4000 ～ 6000番に対応）は、EASY CUSTOM（SW用 税込550円）で対応可能です。
※ ND1スカート（23ソルティガに対応）はEASY CUSTOM（税込550円）で対応可能です。
※ Abu用スカート（ZENON・Revo・Roxani・SUPERIOR等に適合）は、EASY CUSTOM（Abu用 税込550円）で対応可能です。

カラーコンビネーション（Light Armシリーズ共通）

メインプレート	スカート	チタンノブ	センターナット	アルミノブカラー	ノブエンドキャップ	品番
ガンメタ	ガンメタ	ファイヤー	ゴールド	ゴールド	ガンメタ	1
ガンメタ	ガンメタ		チタン	チタン	ガンメタ	2
チタン	チタン		ゴールド	ゴールド	チタン	4
チタン	チタン		レッド	レッド	チタン	6
ガンメタ	ガンメタ		レッド	レッド	ガンメタ	7
ガンメタ	ガンメタ		ブルー	ブルー	ガンメタ	8
チタン	チタン		ブルー	ブルー	チタン	9

CRP　Ef30　ε.P 37　ε.P 41　EASY↔CUSTOM

Photo：Light Arm 70（プレート：チタン／スカート：チタン／センターナット：チタン／ノブ：PT 48 ファイヤー &チタンにカスタム）

Uniori 37-43 Fino

COLOR：全7色

ブラック／ゴールド

ブラック／チタン

シルバー／ゴールド

シルバー／レッド

ブラック／レッド

ブラック／ブルー

シルバー／ブルー

Uniori 45-51 Fino

COLOR：全7色

ブラック／ゴールド

ブラック／チタン

シルバー／ゴールド

シルバー／レッド

ブラック／レッド

ブラック／ブルー

シルバー／ブルー

Uniori 52-58 Fino

COLOR：全7色

ブラック／ゴールド

ブラック／チタン

シルバー／ゴールド

シルバー／レッド

ブラック／レッド

ブラック／ブルー

シルバー／ブルー

UNION 37-43

メーカータイプ	ピッチ(mm)	重量(g)	製品番号	品番	税込価格(円)
シマノS2	37-43	37.7	UN37-43S2	681*	17,300
ダイワ		37.0	UN37-43D1	683*	17,300

※ 品番の「*」は、カラーコンビネーション欄の品番をご覧ください。
※ ご注文時にご指定いただければ、専用ハンドルとして出荷させていただきます。詳細はハンドル適合表をご覧ください。
※ S1・DS・S3タイプは、EASY CUSTOM(S1:税込550円・DS:税込1,100円・S3:無料)で対応可能です。
※ Abu用スカート(ZENON・Revo・Roxani・SUPERIOR等に適合)は、EASY CUSTOM(Abu用 税込550円)で対応可能です。

UNION 45-51

メーカータイプ	ピッチ(mm)	重量(g)	製品番号	品番	税込価格(円)
シマノS2	45-51	40.2	UN45-51S2	687*	17,900
ダイワ		39.9	UN45-51D1	689*	17,900

※ 品番の「*」は、カラーコンビネーション欄の品番をご覧ください。
※ ご注文時にご指定いただければ、専用ハンドルとして出荷させていただきます。詳細はハンドル適合表をご覧ください。
※ S1・DS・S3タイプは、EASY CUSTOM(S1:税込550円・DS:税込1,100円・S3:無料)で対応可能です。
※ Abu用スカート(ZENON・Revo・Roxani・SUPERIOR等に適合)は、EASY CUSTOM(Abu用 税込550円)で対応可能です。

UNION 52-58

メーカータイプ	ピッチ(mm)	重量(g)	製品番号	品番	税込価格(円)
シマノS2	52-58	41.2	UN52-58S2	693*	17,900
ダイワ		40.8	UN52-58D1	695*	17,900

※ 品番の「*」は、カラーコンビネーション欄の品番をご覧ください。
※ ご注文時にご指定いただければ、専用ハンドルとして出荷させていただきます。詳細はハンドル適合表をご覧ください。
※ S1・DS・S3タイプは、EASY CUSTOM(S1:税込550円・DS:税込1,100円・S3:無料)で対応可能です。
※ Abu用スカート(ZENON・Revo・Roxani・SUPERIOR等に適合)は、EASY CUSTOM(Abu用 税込550円)で対応可能です。

カラーコンビネーション(UNIONシリーズ共通)

メインプレート	スカート	チタンノブ	センターカラー	アルミノブカラー	ノブエンドキャップ	品番
ブラック	ブラック	シルバー	ゴールド	ゴールド	ブラック	1
ブラック	ブラック		チタン	チタン	ブラック	2
シルバー	シルバー		ゴールド	ゴールド	チタン	4
シルバー	シルバー		レッド	レッド	チタン	6
ブラック	ブラック		レッド	レッド	ブラック	7
ブラック	ブラック		ブルー	ブルー	ブラック	8
シルバー	シルバー		ブルー	ブルー	チタン	9

※ メインプレートがブラックの場合、従来はノブエンドキャップがガンメタでしたが、2023年1月出荷分よりブラックに変更いたします。

Photo:UNION 45-51(プレート:ブラック/スカート:ブラック/センターナット:レッド/ノブ:Fino ファイヤー/アルミノブカラー:レッド/ノブエンドキャップ:ガンメタにカスタム)

F.V 35-38 fino

COLOR : 全4色

ブラック／ゴールド

ブラック／チタン

ブラック／レッド

ブラック／ブルー

F.V 40-43 fino

COLOR : 全4色

ブラック／ゴールド

ブラック／チタン

ブラック／レッド

ブラック／ブルー

F.V 45-50 fino

COLOR : 全4色

ブラック／ゴールド

ブラック／チタン

ブラック／レッド

ブラック／ブルー

F.V 50-55 f

COLOR : 全4色

ブラック／ゴールド

ブラック／チタン

ブラック／レッド

ブラック／ブルー

F.V 35-38

メーカータイプ	ピッチ(mm)	重量(g)	製品番号	品番	税込価格(円)
シマノS2	35-38	26.0	FV35-38S2	735*	15,600
ダイワ		25.3	FV35-38D1	736*	15,600

※ 品番の「*」は、カラーコンビネーション欄の品番をご覧ください。
※ ご注文時にご指定いただければ、専用ハンドルとして出荷させていただきます。詳細はハンドル適合表をご覧ください。
※ S1・DS・S3タイプは、EASY CUSTOM(S1:税込550円・DS:税込1,100円・S3:無料)で対応可能です。
※ Abu用スカート(ZENON・Revo・Roxani・SUPERIOR等に適合)は、EASY CUSTOM(Abu用 税込550円)で対応可能です。

F.V 40-43

メーカータイプ	ピッチ(mm)	重量(g)	製品番号	品番	税込価格(円)
シマノS2	40-43	26.2	FV40-43S2	738*	15,600
ダイワ		25.5	FV40-43D1	739*	15,600

※ 品番の「*」は、カラーコンビネーション欄の品番をご覧ください。
※ ご注文時にご指定いただければ、専用ハンドルとして出荷させていただきます。詳細はハンドル適合表をご覧ください。
※ S1・DS・S3タイプは、EASY CUSTOM(S1:税込550円・DS:税込1,100円・S3:無料)で対応可能です。
※ Abu用スカート(ZENON・Revo・Roxani・SUPERIOR等に適合)は、EASY CUSTOM(Abu用 税込550円)で対応可能です。

F.V 45-50

メーカータイプ	ピッチ(mm)	重量(g)	製品番号	品番	税込価格(円)
シマノS2	45-50	26.8	FV45-50S2	553*	16,200
ダイワ		26.1	FV45-50D1	554*	16,200

※ 品番の「*」は、カラーコンビネーション欄の品番をご覧ください。
※ ご注文時にご指定いただければ、専用ハンドルとして出荷させていただきます。詳細はハンドル適合表をご覧ください。
※ S1・DS・S3タイプは、EASY CUSTOM(S1:税込550円・DS:税込1,100円・S3:無料)で対応可能です。
※ Abu用スカート(ZENON・Revo・Roxani・SUPERIOR等に適合)は、EASY CUSTOM(Abu用 税込550円)で対応可能です。

F.V 50-55

メーカータイプ	ピッチ(mm)	重量(g)	製品番号	品番	税込価格(円)
シマノS2	50-55	30.9	FV50-55S2	559*	16,200
ダイワ		30.2	FV50-55D1	560*	16,200

※ 品番の「*」は、カラーコンビネーション欄の品番をご覧ください。
※ ご注文時にご指定いただければ、専用ハンドルとして出荷させていただきます。詳細はハンドル適合表をご覧ください。
※ S1・DS・S3タイプは、EASY CUSTOM(S1:税込550円・DS:税込1,100円・S3:無料)で対応可能です。
※ Abu用スカート(ZENON・Revo・Roxani・SUPERIOR等に適合)は、EASY CUSTOM(Abu用 税込550円)で対応可能です。

カラーコンビネーション(F.Vシリーズ共通)

メインプレート	スカート	チタンノブ	センターカラー	アルミノブカラー	ノブエンドキャップ	品番
ブラック	ブラック	シルバー	ゴールド	ゴールド	ブラック	1
ブラック	ブラック		チタン	チタン	ブラック	2
ブラック	ブラック		レッド	レッド	ブラック	7
ブラック	ブラック		ブルー	ブルー	ブラック	8

※ 従来はノブエンドキャップがガンメタでしたが、2023年1月出荷分よりブラックに変更いたします。

fino　f　V.P.S　EASY↔CUSTOM

Photo:F.V 50-55(プレート:ブラック/スカート:ブラック/センターナット:ゴールド/ノブ:EP 40 ファイヤー/アルミノブカラー:ゴールドにカスタム) EASY↔CUSTOM

POWER 70-75 E.P 44

COLOR：全7色

ガンメタ／ゴールド

ガンメタ／チタン

チタン／ゴールド

チタン／レッド

ガンメタ／レッド

ガンメタ／ブルー

チタン／ブルー

POWER 88 E.P 50

COLOR：全7色

ガンメタ／ゴールド

ガンメタ／チタン

チタン／ゴールド

チタン／レッド

ガンメタ／レッド

ガンメタ／ブルー

チタン／ブルー

POWER 98 E.P 50

COLOR：全7色

ガンメタ／ゴールド

ガンメタ／チタン

チタン／ゴールド

チタン／レッド

ガンメタ／レッド

ガンメタ／ブルー

チタン／ブルー

POWER 70-75

メーカータイプ	ピッチ（mm）	リールサイズ	重量（g）	製品番号	品番	税込価格（円）
シマノ（右）	70-75	4000～6000	76.4	PW77-SR46	763*	27,700
シマノ（左）		4000～6000	76.4	PW77-SL46	764*	
シマノSP1		4000～6000	76.5	PW77-13S46	765*	
ダイワ		旧 3500～4000 新 4000～6000	74.1	PW77-D354	762*	
ダイワND1（23ソルティガ等）		4000～6000	74.1	PW77-ND1	768*	

※ 品番の「*」は、36ページのカラーコンビネーション欄の品番をご覧ください。
※ ご注文時にご指定いただければ、専用ハンドルとして出荷させていただきます。詳細はハンドル適合表をご覧ください。
※ メーカータイプ「13ステラSWタイプ」が「シマノSP1タイプ」に変更となりました。
シマノSP1タイプは13・20ステラSW、15・21ツインパワー SWの4000～6000番に対応した左右共通タイプです。
詳しくはハンドル適合表をご確認ください。
※ スカートは現行の肉抜き穴のある仕様のパーツが無くなり次第、肉抜き穴なしの仕様に変更させていただきます。

POWER 88

メーカータイプ	ピッチ（mm）	リールサイズ	重量（g）	製品番号	品番	税込価格（円）
シマノ（右）	88	8000～14000	113.5	PW88-SR814	781*	31,200
		18000～20000	115.5	PW88-SR182	784*	
シマノ（左）		8000～14000	113.5	PW88-SL814	782*	
		18000～20000	115.5	PW88-SL182	785*	
ダイワ		旧 4500～5500 新 8000～14000	104.5	PW88-D455	783*	
		旧 6000～8000 新 18000～20000	113.5	PW88-D680	786*	

※ 品番の「*」は、36ページのカラーコンビネーション欄の品番をご覧ください。
※ ご注文時にご指定いただければ、専用ハンドルとして出荷させていただきます。詳細はハンドル適合表をご覧ください。
※ スカートは現行の肉抜き穴のある仕様のパーツが無くなり次第、肉抜き穴なしの仕様に変更させていただきます。

POWER 98

メーカータイプ	ピッチ（mm）	リールサイズ	重量（g）	製品番号	品番	税込価格（円）
シマノ（右）	98	8000～14000	114.5	PW98-SR814	791*	31,200
		18000～20000	117.0	PW98-SR182	794*	
シマノ（左）		8000～14000	114.5	PW98-SL814	792*	
		18000～20000	117.0	PW98-SL182	795*	
ダイワ		旧 4500～5500 新 8000～14000	105.5	PW98-D455	793*	
		旧 6000～8000 新 18000～20000	115.0	PW98-D680	796*	

※ 品番の「*」は、36ページのカラーコンビネーション欄の品番をご覧ください。
※ ご注文時にご指定いただければ、専用ハンドルとして出荷させていただきます。詳細はハンドル適合表をご覧ください。
※ スカートは現行の肉抜き穴のある仕様のパーツが無くなり次第、肉抜き穴なしの仕様に変更させていただきます。

POWER 93 PT52

COLOR：全7色

ガンメタ／ゴールド

ガンメタ／チタン

チタン／ゴールド

チタン／レッド

ガンメタ／レッド

ガンメタ／ブルー

チタン／ブルー

Power 93

メーカータイプ	ピッチ（mm）	リールサイズ	重量（g）	製品番号	品番	税込価格（円）
シマノ（右）	93	8000～14000	115	PW93-SR814	1119*	32,300
		18000～20000	117	PW93-SR182	1122*	
シマノ（左）		8000～14000	115	PW93-SL814	1120*	
		18000～20000	117	PW93-SL182	1123*	
ダイワ		旧 4500～5500 新 8000～14000	106	PW93-D455	1121*	
		旧 6000～8000 新 18000～20000	115	PW93-D680	1124*	

※ 品番の「*」は、カラーコンビネーション欄の品番をご覧ください。
※ ご注文時にご指定いただければ、専用ハンドルとして出荷させていただきます。詳細はハンドル適合表をご覧ください。
※ スカートは現行の肉抜き穴のある仕様のパーツが無くなり次第、肉抜き穴なしの仕様に変更させていただきます。

カラーコンビネーション（POWERシリーズ共通）

メインプレート	スカート	チタンノブ	センターナット	アルミノブカラー	品番
ガンメタ	ガンメタ	ファイヤー	ゴールド	ゴールド	1
ガンメタ	ガンメタ		チタン	チタン	2
チタン	チタン		ゴールド	ゴールド	4
チタン	チタン		レッド	レッド	6
ガンメタ	ガンメタ		レッド	レッド	7
ガンメタ	ガンメタ		ブルー	ブルー	8
チタン	チタン		ブルー	ブルー	9

E.P 44　E.P 50　PT52　EASY↔CUSTOM

Power Arm 88 PT52

COLOR : 全7色

ガンメタ／ゴールド

ガンメタ／チタン

チタン／ゴールド

チタン／レッド

ガンメタ／レッド

ガンメタ／ブルー

チタン／ブルー

Power Arm 88

メーカータイプ	ピッチ(mm)	リールサイズ	重量(g)	製品番号	品番	税込価格(円)
シマノ(右)	88	8000～14000	97.5	PWA88-SR814	1001*	32,300
		18000～20000	100.5	PWA88-SR182	1004*	
シマノ(左)		8000～14000	97.5	PWA88-SL814	1002*	
		18000～20000	100.5	PWA88-SL182	1005*	
ダイワ		旧 4500～5500 新 8000～14000	92.0	PWA88-D814	1003*	
		旧 6000～8000 新 18000～20000	95.5	PWA88-D182	1006*	

※ 品番の「*」は、カラーコンビネーション欄の品番をご覧ください。
※ ご注文時にご指定いただければ、専用ハンドルとして出荷させていただきます。詳細はハンドル適合表をご覧ください。
※ スカートは現行の肉抜き穴のある仕様のパーツが無くなり次第、肉抜き穴なしの仕様に変更させていただきます。

カラーコンビネーション

メインプレート	スカート	チタンノブ	センターナット	アルミノブカラー	品番
ガンメタ	ガンメタ	ファイヤー	ゴールド	ゴールド	1
ガンメタ	ガンメタ		チタン	チタン	2
チタン	チタン		ゴールド	ゴールド	4
チタン	チタン		レッド	レッド	6
ガンメタ	ガンメタ		レッド	レッド	7
ガンメタ	ガンメタ		ブルー	ブルー	8
チタン	チタン		ブルー	ブルー	9

CRP　PT52　EASY↔CUSTOM

Power Arm 98 PT52

COLOR : 全7色

ガンメタ／ゴールド

ガンメタ／チタン

チタン／ゴールド

チタン／レッド

ガンメタ／レッド

ガンメタ／ブルー

チタン／ブルー

Power Arm 98

メーカータイプ	ピッチ(mm)	リールサイズ	重量(g)	製品番号	品番	税込価格(円)
シマノ(右)	98	8000～14000	100.2	PWA98-SR814	1011*	32,300
		18000～20000	103.7	PWA98-SR182	1014*	
シマノ(左)		8000～14000	100.2	PWA98-SL814	1012*	
		18000～20000	103.7	PWA98-SL182	1015*	
ダイワ		旧 4500～5500 新 8000～14000	95.2	PWA98-D814	1013*	
		旧 6000～8000 新 18000～20000	98.2	PWA98-D182	1016*	

※ 品番の「*」は、カラーコンビネーション欄の品番をご覧ください。
※ ご注文時にご指定いただければ、専用ハンドルとして出荷させていただきます。詳細はハンドル適合表をご覧ください。
※ スカートは現行の肉抜き穴のある仕様のパーツが無くなり次第、肉抜き穴なしの仕様に変更させていただきます。

カラーコンビネーション

メインプレート	スカート	チタンノブ	センターナット	アルミノブカラー	品番
ガンメタ	ガンメタ	ファイヤー	ゴールド	ゴールド	1
ガンメタ	ガンメタ		チタン	チタン	2
チタン	チタン		ゴールド	ゴールド	4
チタン	チタン		レッド	レッド	6
ガンメタ	ガンメタ		レッド	レッド	7
ガンメタ	ガンメタ		ブルー	ブルー	8
チタン	チタン		ブルー	ブルー	9

CRP　PT52　EASY↔CUSTOM

BAIT TYPE CUSTOM HANDLE

CRANK Edge 115 DELTA

COLOR：全6色

ガンメタ／ゴールド

チタン／ゴールド

ガンメタ／レッド

チタン／レッド

ガンメタ／ブルー

チタン／ブルー

CRANK Edge（エッジ）115

メーカータイプ	センターナット	ピッチ（mm）	重量（g）	製品番号	品番	税込価格（円）
シマノ	右	115	45.8	FRSE115-D27	1126*	22,550
	左			FLSE115-D27	1127*	
ダイワ／Abu	右		45.6	FRDE115-D27	1128*	
	左			FLDE115-D27	1129*	
黒鯛工房（ドラグ付）			46.3	FKKE115-D27	1130*	
ダイワB1			46.4	FB1E115-D27	1131*	
センターナット無			43.3～	FE115P-D27	1132*	21,250

※ 品番の「*」は、カラーコンビネーション欄の品番をご覧ください。
※ センターナット無の場合、センターナットのカラー／製品番号／価格についてはセンターナット表でご確認ください。
※ シマノ・カルカッタシリーズの一部はダイワ用が適合する機種があります。
※ ご注文時にご指定いただければ、専用ハンドルとして出荷させていただきます。詳細はハンドル適合表をご覧ください。

カラーコンビネーション

メインプレート	チタンノブ	センターナット	アルミノブカラー	ノブエンドキャップ	品番
ガンメタ	ファイヤー	ゴールド	ゴールド	ガンメタ	1
チタン		ゴールド	ゴールド	チタン	4
チタン		レッド	レッド	チタン	6
ガンメタ		レッド	レッド	ガンメタ	7
ガンメタ		ブルー	ブルー	ガンメタ	8
チタン		ブルー	ブルー	チタン	9

DELTA　D.C.S　CENTER LOCK　EASY↔CUSTOM

センターナット

メーカータイプ	巻き方向	カラー	製品番号	品番	税込価格（円）
シマノ	右	ゴールド	SNUT-SR-GL	9811	1,300
		レッド	SNUT-SR-RE	9817	
		ブルー	SNUT-SR-BL	9818	
		チタン	SNUT-SR-TI	9812	
		ブラック	SNUT-SR-BK	9704	
	左	ゴールド	SNUT-SL-GL	9821	
		レッド	SNUT-SL-RE	9827	
		ブルー	SNUT-SL-BL	9828	
		チタン	SNUT-SL-TI	9822	
		ブラック	SNUT-SL-BK	9705	
ダイワ／Abu	右	ゴールド	SNUT-DR-GL	9831	
		レッド	SNUT-DR-RE	9837	
		ブルー	SNUT-DR-BL	9838	
		チタン	SNUT-DR-TI	9832	
		ブラック	SNUT-DR-BK	9703	
	左	ゴールド	SNUT-DL-GL	9841	
		レッド	SNUT-DL-RE	9847	
		ブルー	SNUT-DL-BL	9848	
		チタン	SNUT-DL-TI	9842	
		ブラック	SNUT-DL-BK	9702	
ダイワB1／黒鯛工房		ゴールド	SBTD-M4-GL	9911	
		レッド	SBTD-M4-RE	9917	
		ブルー	SBTD-M4-BL	9918	
		チタン	SBTD-M4-TI	9912	
		ブラック	SBTD-M4-BK	9701	

※ BJ、SBおよびLBシリーズとはセンターナットの形状が異なります。

CRANK 90 *f*

COLOR : 全6色

ガンメタ／ゴールド　チタン／ゴールド　チタン／レッド　ガンメタ／レッド　ガンメタ／ブルー　チタン／ブルー

CRANK 100 *ff*

COLOR : 全6色

ガンメタ／ゴールド　チタン／ゴールド　チタン／レッド　ガンメタ／レッド　ガンメタ／ブルー　チタン／ブルー

CRANK 110 *ff*

COLOR : 全6色

ガンメタ／ゴールド　チタン／ゴールド　チタン／レッド　ガンメタ／レッド　ガンメタ／ブルー　チタン／ブルー

CRANK 90

メーカータイプ	センターナット	ピッチ(mm)	重量(g)	製品番号	品番	税込価格(円)
シマノ	右	90	41.5	FRSK90-A0	125*	18,700
	左			FLSK90-A0	126*	
ダイワ／Abu	右		41.3	FRDK90-A0	225*	
	左			FLDK90-A0	226*	
黒鯛工房(ドラグ付)			42.0	FKKK90-A0	140*	
ダイワB1			42.1	FB1K90-A0	227*	
センターナット無			39.0～	FK90P-A0	127*	17,400

※ 品番の「*」は、カラーコンビネーション欄の品番をご覧ください。
※ センターナット無の場合、センターナットのカラー／製品番号／価格については40ページのセンターナット表でご確認ください。
※ シマノ・カルカッタシリーズの一部はダイワ用が適合する機種があります。
※ ご注文時にご指定いただければ、専用ハンドルとして出荷させていただきます。詳細はハンドル適合表をご覧ください。

CRANK 100

メーカータイプ	センターナット	ピッチ(mm)	重量(g)	製品番号	品番	税込価格(円)
シマノ	右	100	48.9	FRSK100-A3	133*	20,400
	左			FLSK100-A3	134*	
ダイワ／Abu	右		48.6	FRDK100-A3	233*	
	左			FLDK100-A3	234*	
黒鯛工房(ドラグ付)			49.3	FKKK100-A3	157*	
ダイワB1			49.4	FB1K100-A3	235*	
センターナット無			46.3～	FK100P-A3	135*	19,100

※ 品番の「*」は、カラーコンビネーション欄の品番をご覧ください。
※ センターナット無の場合、センターナットのカラー／製品番号／価格については40ページのセンターナット表でご確認ください。
※ シマノ・カルカッタシリーズの一部はダイワ用が適合する機種があります。
※ ご注文時にご指定いただければ、専用ハンドルとして出荷させていただきます。詳細はハンドル適合表をご覧ください。

CRANK 110

メーカータイプ	センターナット	ピッチ(mm)	重量(g)	製品番号	品番	税込価格(円)
シマノ	右	110	49.2	FRSK110-A3	181*	21,000
	左			FLSK110-A3	182*	
ダイワ／Abu	右		49.0	FRDK110-A3	183*	
	左			FLDK110-A3	184*	
黒鯛工房(ドラグ付)			49.7	FKKK110-A3	185*	
ダイワB1			49.8	FB1K110-A3	187*	
センターナット無			46.7～	FK110P-A3	186*	19,700

※ 品番の「*」は、カラーコンビネーション欄の品番をご覧ください。
※ センターナット無の場合、センターナットのカラー／製品番号／価格については40ページのセンターナット表でご確認ください。
※ シマノ・カルカッタシリーズの一部はダイワ用が適合する機種があります。
※ ご注文時にご指定いただければ、専用ハンドルとして出荷させていただきます。詳細はハンドル適合表をご覧ください。

カラーコンビネーション(CRANKシリーズ共通)

メインプレート	チタンノブ	センターナット	アルミノブカラー	ノブエンドキャップ	品番
ガンメタ	CRANK 90 シルバー CRANK 100／110／120／130 ファイヤー	ゴールド	ゴールド	ガンメタ	1
チタン		ゴールド	ゴールド	チタン	4
チタン		レッド	レッド	チタン	6
ガンメタ		レッド	レッド	ガンメタ	7
ガンメタ		ブルー	ブルー	ガンメタ	8
チタン		ブルー	ブルー	チタン	9

f　*ff*　Ef30　PT35　U.C.S　CENTER LOCK　EASY CUSTOM

CRANK 120 EF30

COLOR : 全6色

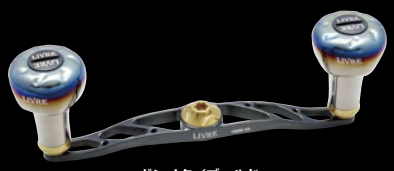
ガンメタ／ゴールド

チタン／ゴールド

チタン／レッド

ガンメタ／レッド

ガンメタ／ブルー

チタン／ブルー

CRANK 130 PT35

COLOR : 全6色

ガンメタ／ゴールド

チタン／ゴールド

チタン／レッド

ガンメタ／レッド

ガンメタ／ブルー

チタン／ブルー

CRANK 120

メーカータイプ	センターナット	ピッチ(mm)	重量(g)	製品番号	品番	税込価格(円)
シマノ	右	120	47.4	FRSK120-EF	265*	21,700
	左			FLSK120-EF	266*	
ダイワ／Abu	右		47.2	FRDK120-EF	267*	
	左			FLDK120-EF	268*	
黒鯛工房(ドラグ付)			48.0	FKKK120-EF	269*	
ダイワB1			48.1	FB1K120-EF	271*	
センターナット無			45.0～	FK120P-EF	270*	20,400

※ 品番の「*」は、41ページのカラーコンビネーション欄の品番をご覧ください。
※ センターナット無の場合、センターナットのカラー／製品番号／価格についてはセンターナット表でご確認ください。
※ シマノ・カルカッタシリーズの一部はダイワ用が適合する機種があります。
※ ご注文時にご指定いただければ、専用ハンドルとして出荷させていただきます。詳細はハンドル適合表をご覧ください。

CRANK 130

メーカータイプ	センターナット	ピッチ(mm)	重量(g)	製品番号	品番	税込価格(円)
シマノ	右	130	52.6	FRSK130-T35	1058*	23,100
	左			FLSK130-T35	1059*	
ダイワ／Abu	右		52.4	FRDK130-T35	1060*	
	左			FLDK130-T35	1061*	
黒鯛工房(ドラグ付)			53.3	FKKK130-T35	1062*	
ダイワB1			53.3	FB1K130-T35	1064*	
センターナット無			50.2	FK130P-T35	1063*	21,800

※ 品番の「*」は、41ページのカラーコンビネーション欄の品番をご覧ください。
※ センターナット無の場合、センターナットのカラー／製品番号／価格についてはセンターナット表でご確認ください。
※ シマノ・カルカッタシリーズの一部はダイワ用が適合する機種があります。
※ ご注文時にご指定いただければ、専用ハンドルとして出荷させていただきます。詳細はハンドル適合表をご覧ください。

センターナット(CRANKシリーズ共通)

メーカータイプ	巻き方向	カラー	製品番号	品番	税込価格(円)
シマノ	右	ゴールド	SNUT-SR-GL	9811	1,300
		レッド	SNUT-SR-RE	9817	
		ブルー	SNUT-SR-BL	9818	
		チタン	SNUT-SR-TI	9812	
		ブラック	SNUT-SR-BK	9704	
	左	ゴールド	SNUT-SL-GL	9821	
		レッド	SNUT-SL-RE	9827	
		ブルー	SNUT-SL-BL	9828	
		チタン	SNUT-SL-TI	9822	
		ブラック	SNUT-SL-BK	9705	
ダイワ／Abu	右	ゴールド	SNUT-DR-GL	9831	
		レッド	SNUT-DR-RE	9837	
		ブルー	SNUT-DR-BL	9838	
		チタン	SNUT-DR-TI	9832	
		ブラック	SNUT-DR-BK	9703	
	左	ゴールド	SNUT-DL-GL	9841	
		レッド	SNUT-DL-RE	9847	
		ブルー	SNUT-DL-BL	9848	
		チタン	SNUT-DL-TI	9842	
		ブラック	SNUT-DL-BK	9702	
ダイワB1 ／黒鯛工房		ゴールド	SBTD-M4-GL	9911	
		レッド	SBTD-M4-RE	9917	
		ブルー	SBTD-M4-BL	9918	
		チタン	SBTD-M4-TI	9912	
		ブラック	SBTD-M4-BK	9701	

※ BJ、SBおよびLBシリーズとはセンターナットの形状が異なります。

C/BF 78 fino Air

COLOR：全1色

オールブラック

C/BF（シービーエフ）78

メーカータイプ	センターナット	ピッチ（mm）	重量（g）	製品番号	品番	税込価格（円）
シマノ	右	78	18.3	CBFRS78-FA-BKB	11250	21,900
	左			CBFLS78-FA-BKB	11251	
ダイワ／Abu	右		18.1	CBFRD78-FA-BKB	11252	
	左			CBFLD78-FA-BKB	11253	
ダイワB1			19	CBFB178-FA-BKB	11254	
センターナット無			16.5～	CB78P-FA-BKB	11255	20,600

※ センターナット無の場合、センターナットの製品番号／価格についてはセンターナット表でご確認ください。
※ シマノ・カルカッタシリーズの一部はダイワ用が適合する機種があります。
※ ご注文時にご指定いただければ、専用ハンドルとして出荷させていただきます。詳細はハンドル適合表をご覧ください。

センターナット（C/BF用）

メーカータイプ	巻き方向	カラー	製品番号	品番	税込価格（円）
シマノ	右	ブラック	SNTB-SR-BK	11341	1,300
	左		SNTB-SL-BK	11342	
ダイワ	右		SNTB-DR-BK	11343	
	左		SNTB-DL-BK	11344	
ダイワB1			SNTB-M4-BK	11345	

※ センターナットはC／BF専用ナットを使用しています。

カラーコンビネーション

メインプレート	チタンノブ	センターナット	ノブカラー	ノブエンドキャップ
ブラック	ブラック（IP）	ブラック	ブラック	ブラック

fino Air　IP　U.C.S　CENTER LOCK　EASY CUSTOM

Glide 87 fino+

COLOR：全1色

オールブラック

Glide 87

メーカータイプ	センターナット	ピッチ（mm）	重量（g）	製品番号	品番	税込価格（円）
シマノ	右	87	36.2	FRSG87-FP	10201	21,900
	左			FLSG87-FP	10202	
ダイワ／Abu	右		35.9	FRDG87-FP	10203	
	左			FLDG87-FP	10204	
ダイワB1			36.8	FB1G87-FP	10205	
センターナット無			31.9～	CG87P-FP	10206	20,600

※ センターナット無の場合、センターナットのカラー／製品番号／価格についてはセンターナット表でご確認ください。
※ シマノ・カルカッタシリーズの一部はダイワ用が適合する機種があります。
※ ご注文時にご指定いただければ、専用ハンドルとして出荷させていただきます。詳細はハンドル適合表をご覧ください。

センターナット

メーカータイプ	巻き方向	カラー	製品番号	品番	税込価格（円）
シマノ	右	ブラック	SNUT-SR-BK	9704	1,300
	左		SNUT-SL-BK	9705	
ダイワ	右		SNUT-DR-BK	9703	
	左		SNUT-DL-BK	9702	
ダイワB1			SNUT-M4-BK	9701	

※ B1、SBおよびLBシリーズとはセンターナットの形状が異なります。

カラーコンビネーション

メインプレート	チタンノブ	センターナット	アルミノブカラー	ノブエンドキャップ
ブラック	ブラック（IP）	ブラック	ブラック	ブラック

fino+　IP　U.C.S　CENTER LOCK　EASY CUSTOM

CRANK Feather 85 fino

COLOR : 全6色

ガンメタ／ゴールド

チタン／ゴールド

チタン／レッド

ガンメタ／レッド

ガンメタ／ブルー

チタン／ブルー

CRANK Feather 90 fino

COLOR : 全6色

ガンメタ／ゴールド

チタン／ゴールド

チタン／レッド

ガンメタ／レッド

ガンメタ／ブルー

チタン／ブルー

CRANK Feather 95 fino+

COLOR : 全6色

ガンメタ／ゴールド

チタン／ゴールド

チタン／レッド

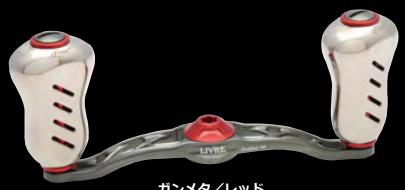
ガンメタ／レッド

ガンメタ／ブルー

チタン／ブルー

CRANK Feather 100 fino

COLOR : 全6色

ガンメタ／ゴールド

チタン／ゴールド

チタン／レッド

ガンメタ／レッド

ガンメタ／ブルー

チタン／ブルー

CRANK Feather 110 fino+

COLOR : 全6色

ガンメタ／ゴールド

チタン／ゴールド

チタン／レッド

ガンメタ／レッド

ガンメタ／ブルー

チタン／ブルー

カラーコンビネーション（CRANK Featherシリーズ共通）

メインプレート	チタンノブ	センターナット	アルミノブカラー	ノブエンドキャップ	品番
ガンメタ	シルバー	ゴールド	ゴールド	ガンメタ	1
チタン		ゴールド	ゴールド	チタン	4
チタン		レッド	レッド	チタン	6
ガンメタ		レッド	レッド	ガンメタ	7
ガンメタ		ブルー	ブルー	ガンメタ	8
チタン		ブルー	ブルー	チタン	9

fino　fino+　S.C.S　CENTER LOCK　EASY CUSTOM

センターナット（CRANK Featherシリーズ共通）

メーカータイプ	巻き方向	カラー	製品番号	品番	税込価格（円）
シマノ	右	ゴールド	SNUT-SR-GL	9811	1,300
		レッド	SNUT-SR-RE	9817	
		ブルー	SNUT-SR-BL	9818	
		チタン	SNUT-SR-TI	9812	
		ブラック	SNUT-SR-BK	9704	
	左	ゴールド	SNUT-SL-GL	9821	
		レッド	SNUT-SL-RE	9827	
		ブルー	SNUT-SL-BL	9828	
		チタン	SNUT-SL-TI	9822	
		ブラック	SNUT-SL-BK	9705	
ダイワ／ Abu	右	ゴールド	SNUT-DR-GL	9831	
		レッド	SNUT-DR-RE	9837	
		ブルー	SNUT-DR-BL	9838	
		チタン	SNUT-DR-TI	9832	
		ブラック	SNUT-DR-BK	9703	
	左	ゴールド	SNUT-DL-GL	9841	
		レッド	SNUT-DL-RE	9847	
		ブルー	SNUT-DL-BL	9848	
		チタン	SNUT-DL-TI	9842	
		ブラック	SNUT-DL-BK	9702	
ダイワB1 ／黒鯛工房		ゴールド	SBTD-M4-GL	9911	
		レッド	SBTD-M4-RE	9917	
		ブルー	SBTD-M4-BL	9918	
		チタン	SNUT-M4-TI	9912	
		ブラック	SNUT-M4-BK	9701	

※ BJ、SBおよびLBシリーズとはセンターナットの形状が異なります。

CRANK Feather 85

メーカータイプ	センターナット	ピッチ(mm)	重量(g)	製品番号	品番	税込価格(円)
シマノ	右	85	32.0	FRSF85-FI	143*	19,300
	左			FLSF85-FI	144*	
ダイワ／Abu	右		31.8	FRDF85-FI	243*	
	左			FLDF85-FI	244*	
黒鯛工房(ドラグ付)			32.5	FEKK85-FI	165*	
ダイワB1			32.6	FB1F85-FI	247*	
センターナット無			29.5～	CF85P-FI	136*	18,000

※ 品番の「*」は、カラーコンビネーション欄の品番をご覧ください。
※ センターナット無の場合、センターナットのカラー／製品番号／価格については45ページでご確認ください。
※ シマノ・カルカッタシリーズの一部はダイワ用が適合する機種があります。
※ ご注文時にご指定いただければ、専用ハンドルとして出荷させていただきます。詳細はハンドル適合表をご覧ください。

CRANK Feather 90

メーカータイプ	センターナット	ピッチ(mm)	重量(g)	製品番号	品番	税込価格(円)
シマノ	右	90	31.7	FRSF90-FI	145*	19,900
	左			FLSF90-FI	146*	
ダイワ／Abu	右		31.4	FRDF90-FI	245*	
	左			FLDF90-FI	246*	
黒鯛工房(ドラグ付)			32.1	FEKK90-FI	166*	
ダイワB1			32.2	FB1F90-FI	248*	
センターナット無			29.1～	CF90P-FI	137*	18,600

※ 品番の「*」は、カラーコンビネーション欄の品番をご覧ください。
※ センターナット無の場合、センターナットのカラー／製品番号／価格については45ページでご確認ください。
※ シマノ・カルカッタシリーズの一部はダイワ用が適合する機種があります。
※ ご注文時にご指定いただければ、専用ハンドルとして出荷させていただきます。詳細はハンドル適合表をご覧ください。

CRANK Feather 95

メーカータイプ	センターナット	ピッチ(mm)	重量(g)	製品番号	品番	税込価格(円)
シマノ	右	95	39.7	FRSF95-FP	301*	20,800
	左			FLSF95-FP	302*	
ダイワ／Abu	右		39.4	FRDF95-FP	303*	
	左			FLDF95-FP	304*	
黒鯛工房(ドラグ付)			40.2	FEKK95-FP	305*	
ダイワB1			40.3	FB1F95-FP	307*	
センターナット無			35.4～	CF95P-FP	306*	19,500

※ 品番の「*」は、カラーコンビネーション欄の品番をご覧ください。
※ センターナット無の場合、センターナットのカラー／製品番号／価格については45ページでご確認ください。
※ シマノ・カルカッタシリーズの一部はダイワ用が適合する機種があります。
※ ご注文時にご指定いただければ、専用ハンドルとして出荷させていただきます。詳細はハンドル適合表をご覧ください。

CRANK Feather 100

メーカータイプ	センターナット	ピッチ(mm)	重量(g)	製品番号	品番	税込価格(円)
シマノ	右	100	33.4	FRSF100-FI	191*	20,400
	左			FLSF100-FI	192*	
ダイワ／Abu	右		33.1	FRDF100-FI	193*	
	左			FLDF100-FI	194*	
黒鯛工房(ドラグ付)			33.8	FEKK100-FI	195*	
ダイワB1			33.9	FB1F100-FI	197*	
センターナット無			30.9～	CF100P-FI	196*	19,100

※ 品番の「*」は、カラーコンビネーション欄の品番をご覧ください。
※ センターナット無の場合、センターナットのカラー／製品番号／価格については45ページでご確認ください。
※ シマノ・カルカッタシリーズの一部はダイワ用が適合する機種があります。
※ ご注文時にご指定いただければ、専用ハンドルとして出荷させていただきます。詳細はハンドル適合表をご覧ください。

CRANK Feather 110

メーカータイプ	センターナット	ピッチ(mm)	重量(g)	製品番号	品番	税込価格(円)
シマノ	右	110	39.9	FRSF110-FP	291*	21,000
	左			FLSF110-FP	292*	
ダイワ／Abu	右		39.7	FRDF110-FP	293*	
	左			FLDF110-FP	294*	
黒鯛工房(ドラグ付)			40.5	FEKK110-FP	295*	
ダイワB1			40.5	FB1F110-FP	297*	
センターナット無			35.7～	CF110P-FP	296*	19,700

※ 品番の「*」は、カラーコンビネーション欄の品番をご覧ください。
※ センターナット無の場合、センターナットのカラー／製品番号／価格については45ページでご確認ください。
※ シマノ・カルカッタシリーズの一部はダイワ用が適合する機種があります。
※ ご注文時にご指定いただければ、専用ハンドルとして出荷させていただきます。詳細はハンドル適合表をご覧ください。

EASY CUSTOM Photo：CRANK Feather 95（プレート：ガンメタ／センターナット：チタン／ノブ：Fino+ ファイヤー／アルミノブカラー：チタン／ノブエンドキャップ：ガンメタにカスタム）

SB 70-75 TS TB-S

COLOR：全2色

ガンメタ／ブラック

チタン／ブラック

SB 70-75 TS

メーカータイプ	巻き方向	ピッチ（mm）	重量（g）	製品番号	品番	税込価格（円）
M8（ダイワ／シマノ300番～）	右	70-75	88.0	SBT-77SDR	1071*	24,300
	左			SBT-77SDL	1072*	
シマノM7（シマノ～200番）	右		87.9	SBT-77M7R	1073*	
	左			SBT-77M7L	1074*	
ダイワB1			89.1	SBT-77DB1	1075*	
ダイワB2			89.1	SBT-77DB2	1076*	
センターナット無			86.0	SBT-77P	1081*	23,000

※ 品番の「*」は、カラーコンビネーション欄の品番をご覧ください。
※ センターナット無の場合、センターナットのカラー／製品番号／価格についてはセンターナットライト表でご確認ください。
※ シマノ・カルカッタシリーズの一部はダイワ用が適合する機種があります。
※ ご注文時にご指定いただければ、専用ハンドルとして出荷させていただきます。詳細はハンドル適合表をご覧ください。

センターナットライト

メーカータイプ	巻き方向	カラー	製品番号	品番	税込価格（円）
シマノ	右	ブラック	NTL-M7R-BK	9713	1,300
	左		NTL-M7L-BK	9723	
ダイワ／ Abu	右		NTLB-M8R-BK	9773	
	左		NTLB-M8L-BK	9783	
ダイワB1			BTL-B1-BK	9753	
ダイワB2			BTL-B2-BK	9763	

※ シマノ製オシアコンクエスト300番以上は、ダイワ／ Abuが適合となります。詳細はハンドル適合表をご覧ください。

カラーコンビネーション

メインプレート	チタンノブ	センターナット	アルミノブカラー	品番
ガンメタ	シルバー	ブラック	ブラック	3
チタン	シルバー	ブラック	ブラック	5

TB-S　V.P.S　S.B.S　Q.S.B　M7/8　EASY CUSTOM

SB 55-60 ℰ.P 37

COLOR : 全7色

ガンメタ／ゴールド

ガンメタ／チタン

チタン／ゴールド

チタン／レッド

ガンメタ／レッド

ガンメタ／ブルー

チタン／ブルー

SB 60-65 ℰ.P 37

COLOR : 全7色

ガンメタ／ゴールド

ガンメタ／チタン

チタン／ゴールド

チタン／レッド

ガンメタ／レッド

ガンメタ／ブルー

チタン／ブルー

SB 55-60

メーカータイプ	センターナット	ピッチ (mm)	重量 (g)	製品番号	品番	税込価格 (円)
シマノ	右	55-60	51.9	SBA-56SR	857*	21,380
	左			SBA-56SL	858*	
ダイワ／ Abu	右		51.4	SBA-56DR	861*	
	左			SBA-56DL	862*	
ダイワB1			52.6	SBA-56B1	859*	
ダイワB2				SBA-56B2	860*	
センターナット無			49.5	SBA-56P	863*	20,100

※ 品番の「*」は、カラーコンビネーション欄の品番をご覧ください。
※ センターナット無の場合、センターナットのカラー／製品番号／価格については50ページでご確認ください。

SB 60-65

メーカータイプ	センターナット	ピッチ (mm)	重量 (g)	製品番号	品番	税込価格 (円)
シマノ	右	60-65	52.8	SBA-66SR	864*	21,380
	左			SBA-66SL	865*	
ダイワ／ Abu	右		52.4	SBA-66DR	868*	
	左			SBA-66DL	869*	
ダイワB1			53.5	SBA-66B1	866*	
ダイワB2				SBA-66B2	867*	
センターナット無			50.5	SBA-66P	870*	20,100

※ 品番の「*」は、カラーコンビネーション欄の品番をご覧ください。
※ センターナット無の場合、センターナットのカラー／製品番号／価格については50ページでご確認ください。

カラーコンビネーション（SB 55-60・60-65共通）

メインプレート	チタンノブ	センターナット	アルミノブカラー	ノブエンドキャップ	品番
ガンメタ	ファイヤー	ゴールド	ゴールド	ガンメタ	1
ガンメタ		チタン	チタン	ガンメタ	2
チタン		ゴールド	ゴールド	チタン	4
チタン		レッド	レッド	チタン	6
ガンメタ		レッド	レッド	ガンメタ	7
ガンメタ		ブルー	ブルー	ガンメタ	8
チタン		ブルー	ブルー	チタン	9

ℰ.P 37 V.P.S S.B.S Q.S.B EASY↔CUSTOM

SB 65-70 ε.ア41

COLOR : 全7色

ガンメタ／ゴールド

ガンメタ／チタン

チタン／ゴールド

チタン／レッド

ガンメタ／レッド

ガンメタ／ブルー

チタン／ブルー

SB 70-75 ε.ア41

COLOR : 全7色

ガンメタ／ゴールド

ガンメタ／チタン

チタン／ゴールド

チタン／レッド

ガンメタ／レッド

ガンメタ／ブルー

チタン／ブルー

SB 65-70

メーカータイプ	センターナット	ピッチ (mm)	重量 (g)	製品番号	品番	税込価格 (円)
シマノ	右	65-70	67.6	SBA-67SR	714*	22,520
	左			SBA-67SL	715*	
ダイワ／ Abu	右		67.2	SBA-67DR	718*	
	左			SBA-67DL	719*	
ダイワB1			68.3	SBA-67B1	716*	
ダイワB2				SBA-67B2	717*	
センターナット無			65.2	SBA-67P	637*	21,200

※ 品番の「*」は、カラーコンビネーション欄の品番をご覧ください。
※ センターナット無の場合、センターナットのカラー／製品番号／価格については50ページでご確認ください。

SB 70-75

メーカータイプ	センターナット	ピッチ (mm)	重量 (g)	製品番号	品番	税込価格 (円)
シマノ	右	70-75	68.8	SBA-77SR	724*	22,520
	左			SBA-77SL	725*	
ダイワ／ Abu	右		68.3	SBA-77DR	728*	
	左			SBA-77DL	729*	
ダイワB1			69.5	SBA-77B1	726*	
ダイワB2				SBA-77B2	727*	
センターナット無			66.4	SBA-77P	638*	21,200

※ 品番の「*」は、カラーコンビネーション欄の品番をご覧ください。
※ センターナット無の場合、センターナットのカラー／製品番号／価格については50ページでご確認ください。

カラーコンビネーション（SB 65-70・70-75共通）

メインプレート	チタンノブ	センターナット	アルミノブカラー	ノブエンドキャップ	品番
ガンメタ	ファイヤー	ゴールド	ゴールド	ガンメタ	1
ガンメタ		チタン	チタン	ガンメタ	2
チタン		ゴールド	ゴールド	チタン	4
チタン		レッド	レッド	チタン	6
ガンメタ		レッド	レッド	ガンメタ	7
ガンメタ		ブルー	ブルー	ガンメタ	8
チタン		ブルー	ブルー	チタン	9

ε.ア41 V.P.S S.B.S Q.S.B EASY CUSTOM

センターナットライト（SB ／ LBシリーズ共通）

メーカータイプ	巻き方向	カラー	製品番号	品番	税込価格（円）
シマノ	右	ゴールド	NTL-M7R-GL	9711	1,300
		チタン	NTL-M7R-TI	9712	
		レッド	NTL-M7R-RE	9717	
		ブルー	NTL-M7R-BL	9718	
		ブラック	NTL-M7R-BK	9713	
	左	ゴールド	NTL-M7L-GL	9721	
		チタン	NTL-M7L-TI	9722	
		レッド	NTL-M7L-RE	9727	
		ブルー	NTL-M7L-BL	9728	
		ブラック	NTL-M7L-BK	9723	
ダイワ／ Abu	右	ゴールド	NTLB-M8R-GL	9771	
		チタン	NTLB-M8R-TI	9772	
		レッド	NTLB-M8R-RE	9777	
		ブルー	NTLB-M8R-BL	9778	
		ブラック	NTLB-M8R-BK	9773	
	左	ゴールド	NTLB-M8L-GL	9781	
		チタン	NTLB-M8L-TI	9782	
		レッド	NTLB-M8L-RE	9787	
		ブルー	NTLB-M8L-BL	9788	
		ブラック	NTLB-M8L-BK	9783	
ダイワB1		ゴールド	BTL-B1-GL	9751	
		チタン	BTL-B1-TI	9752	
		レッド	BTL-B1-RE	9755	
		ブルー	BTL-B1-BL	9754	
		ブラック	BTL-B1-BK	9753	
ダイワB2		ゴールド	BTL-B2-GL	9761	
		チタン	BTL-B2-TI	9762	
		レッド	BTL-B2-RE	9765	
		ブルー	BTL-B2-BL	9764	
		ブラック	BTL-B2-BK	9763	

※ シマノ製オシアコンクエスト300番以上は、ダイワ／ Abuが適合となります。詳細はハンドル適合表をご覧ください。

Photo：SB 70-75 TS（プレート：チタン／センターナット：ブラック／ノブ：TB-Sファイヤーにカスタム）

LB 80-85 PT48

COLOR : 全7色

※ブラウン(IP)カスタム

ガンメタ／ゴールド

ガンメタ／チタン

チタン／ゴールド

チタン／レッド

ガンメタ／レッド

ガンメタ／ブルー

チタン／ブルー

3D VIEWER

製品を手に取るような感覚でご覧いただけます。
https://www.livre-megatech.com/360/lb8085/

LB 90-95 TB-S

COLOR : 全2色

※ファイヤーカスタム

ガンメタ／ブラック

チタン／ブラック

3D VIEWER

製品を手に取るような感覚でご覧いただけます。
https://www.livre-megatech.com/360/lb9095/

LB 80-85

メーカータイプ	センターナット	ピッチ(mm)	重量(g)	製品番号	品番	税込価格(円)
M8 (ダイワ/シマノ300番～)	右	80-85	70.0	LB88-SDR	1083*	24,200
	左		70.0	LB88-SDL	1084*	
シマノM7 (シマノ～200番)	右		69.9	LB88-M7R	1081*	
	左		69.9	LB88-M7L	1082*	
ダイワB1			70.7	LB88-DB1	1085*	
ダイワB2			70.7	LB88-DB2	1086*	
センターナット無			68.3	LB88P	1087*	22,900

※ 品番の「*」は、カラーコンビネーション欄の品番をご覧ください。
※ センターナット無の場合、センターナットのカラー／製品番号／価格については74ページでご確認ください。

LB 90-95

メーカータイプ	センターナット	ピッチ(mm)	重量(g)	製品番号	品番	税込価格(円)
M8 (ダイワ/シマノ300番～)	右	90-95	72.8	LB99-SDR	1090*	25,300
	左		72.8	LB99-SDL	1091*	
シマノM7 (シマノ～200番)	右		72.7	LB99-M7R	1088*	
	左		72.7	LB99-M7L	1089*	
ダイワB1			73.5	LB99-DB1	1092*	
ダイワB2			73.5	LB99-DB2	1093*	
センターナット無			71.0	LB99P	1094*	24,000

※ 品番の「*」は、カラーコンビネーション欄の品番をご覧ください。
※ センターナット無の場合、センターナットのカラー／製品番号／価格については74ページでご確認ください。

LB 80-85 カラーコンビネーション

メインプレート	チタンノブ	センターナット	アルミノブカラー	品番
ガンメタ	ファイヤー	ゴールド	ゴールド	1
ガンメタ		チタン	チタン	2
チタン		ゴールド	ゴールド	4
チタン		レッド	レッド	6
ガンメタ		レッド	レッド	7
ガンメタ		ブルー	ブルー	8
チタン		ブルー	ブルー	9

LB 90-95 カラーコンビネーション

メインプレート	チタンノブ	センターナット	アルミノブカラー	品番
ガンメタ	シルバー	ブラック	ブラック	3
チタン				5

PT48 TB-S V.P.S M7/8 EASY↔CUSTOM

BJ 66-74 PT

PT48

COLOR：全7色

ガンメタ／ゴールド

ガンメタ／チタン

チタン／ゴールド

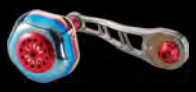

チタン／レッド

ガンメタ／レッド

ガンメタ／ブルー

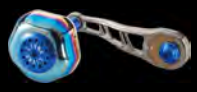

チタン／ブルー

BJ 75-83 PT

PT48

COLOR：全7色

ガンメタ／ゴールド

ガンメタ／チタン

チタン／ゴールド

チタン／レッド

ガンメタ／レッド

ガンメタ／ブルー

チタン／ブルー

BJ 66-74 PT

メーカータイプ	センターナット	ピッチ(mm)	重量(g)	製品番号	品番	税込価格(円)
M8 (ダイワ/シマノ300番～)	右	66-74	64.0	BJPT-67SDR	1031*	25,400
	左		64.0	BJPT-67SDL	1032*	
シマノM7 (シマノ～200番)	右		63.7	BJPT-67M7R	1033*	
	左		63.7	BJPT-67M7L	1034*	
ダイワB1			64.7	BJPT-67DB1	1035*	
ダイワB2			64.7	BJPT-67DB2	1036*	

※ 品番の「*」は、カラーコンビネーション欄の品番をご覧ください。

BJ 75-83 PT

メーカータイプ	センターナット	ピッチ(mm)	重量(g)	製品番号	品番	税込価格(円)
M8 (ダイワ/シマノ300番～)	右	75-83	64.5	BJPT-78SDR	1041*	25,400
	左		64.5	BJPT-78SDL	1042*	
シマノM7 (シマノ～200番)	右		64.2	BJPT-78M7R	1043*	
	左		64.2	BJPT-78M7L	1044*	
ダイワB1			65.2	BJPT-78DB1	1045*	
ダイワB2			65.2	BJPT-78DB2	1046*	

※ 品番の「*」は、カラーコンビネーション欄の品番をご覧ください。

カラーコンビネーション（BJシリーズ共通）

メインプレート	チタンノブ	センターナット	アルミノブカラー	品番
ガンメタ	ファイヤー	ゴールド	ゴールド	1
ガンメタ		チタン	チタン	2
チタン		ゴールド	ゴールド	4
チタン		レッド	レッド	6
ガンメタ		レッド	レッド	7
ガンメタ		ブルー	ブルー	8
チタン		ブルー	ブルー	9

PT48 V.P.S M7/8 EASY(↔)CUSTOM

BJ 84-92 T TB-1

COLOR：全2色

ガンメタ／ブラック

チタン／ブラック

BJ 92-100 T TB-1

COLOR：全2色

ガンメタ／ブラック

チタン／ブラック

BJ 102-110 T TB-1

COLOR：全2色

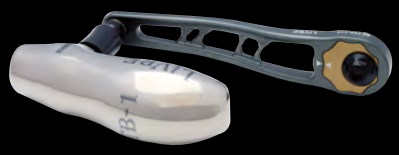

ガンメタ／ブラック

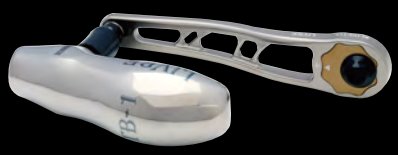

チタン／ブラック

BJ 112-120 T TB-1

COLOR：全2色

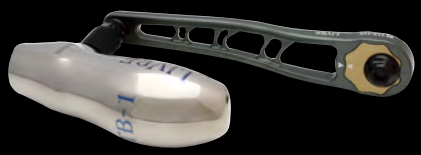

ガンメタ／ブラック

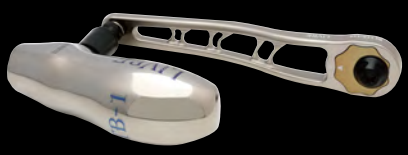

チタン／ブラック

BJ 84-92T

メーカータイプ	センターナット	ピッチ(mm)	重量(g)	製品番号	品番	税込価格(円)
M8 (ダイワ/シマノ300番~)	右	84-92	78.8	BJT-89SDR	820*	27,700
	左		78.8	BJT-89SDL	821*	
シマノM7 (シマノ~200番)	右		79.0	BJT-89M7R	822*	
	左		79.0	BJT-89M7L	823*	
ダイワB1			79.9	BJT-89DB1	824*	
ダイワB2			79.9	BJT-89DB2	825*	

※ 品番の「*」は、カラーコンビネーション欄の品番をご覧ください。

BJ 92-100T

メーカータイプ	センターナット	ピッチ(mm)	重量(g)	製品番号	品番	税込価格(円)
M8 (ダイワ/シマノ300番~)	右	92-100	80.9	BJT-91SDR	826*	27,700
	左		80.9	BJT-91SDL	827*	
シマノM7 (シマノ~200番)	右		81.0	BJT-91M7R	828*	
	左		81.0	BJT-91M7L	829*	
ダイワB1			82.1	BJT-91DB1	830*	
ダイワB2			82.1	BJT-91DB2	831*	

※ 品番の「*」は、カラーコンビネーション欄の品番をご覧ください。

BJ 102-110T

メーカータイプ	センターナット	ピッチ(mm)	重量(g)	製品番号	品番	税込価格(円)
M8 (ダイワ/シマノ300番~)	右	102-110	82.9	BJT-102SDR	832*	27,700
	左		82.9	BJT-102SDL	833*	
シマノM7 (シマノ~200番)	右		83.0	BJT-102M7R	834*	
	左		83.0	BJT-102M7L	835*	
ダイワB1			84.1	BJT-102DB1	836*	
ダイワB2			84.1	BJT-102DB2	837*	

※ 品番の「*」は、カラーコンビネーション欄の品番をご覧ください。

BJ 112-120T

メーカータイプ	センターナット	ピッチ(mm)	重量(g)	製品番号	品番	税込価格(円)
M8 (ダイワ/シマノ300番~)	右	112-120	83.4	BJT-112SDR	838*	27,700
	左		83.4	BJT-112SDL	839*	
シマノM7 (シマノ~200番)	右		83.5	BJT-112M7R	840*	
	左		83.5	BJT-112M7L	841*	
ダイワB1			84.6	BJT-112DB1	842*	
ダイワB2			84.6	BJT-112DB2	843*	

※ 品番の「*」は、カラーコンビネーション欄の品番をご覧ください。

カラーコンビネーション(BJ Tシリーズ共通)

メインプレート	チタンノブ	センターナット	シャフト	品番
ガンメタ	シルバー	ブラック	ブラック	3
チタン				5

TB-1 M7/8 V.P.S EASY(↔)CUSTOM

左:BJ 102-110T(プレート:ガンメタ/センターナット:ブラック/ノブ:TB-1 ファイヤーにカスタム) EASY(↔)CUSTOM

中央:BJ 92-100T ガンメタ/ブラック

右:BJ 84-92T(プレート:ガンメタ/センターナット:ブラック/ノブ:TB-1 ファイヤーにカスタム) EASY(↔)CUSTOM

CUSTOM KNOB

 NEW Photo：(上)Feeler ファイヤー&ブラック／(下)Feeler ブラウン(IP)&ブラック

NEW Photo：Trigger ファイヤー&ゴールド（プロトタイプ）

NEW 発売中

Feeler

フィーラー　※意匠登録1788363

ライトゲームでのテクニカルな操作に拘るアングラーへ

**触れる指の保持力をより重要視して設計。保持力を高めるだけでは、
繊細なラインスラッグを巻き取ったり、テクニカルな操作が伴わない。
そこで繊細な入力から強い入力まで、あらゆる使い方に対応できるよう、
細身でありながら保持力を兼ね備えた「Fino Air」との共通点を多く持たせました。
ラインスラッグを巻き取るくらいの軽いタッチでの繊細なハンドル操作から、
瞬間的な入力を要するメソッドまで。
「ここぞ」という時にプラスアルファの 保持力を発揮する形状は、
アングラーの感性を高め、引き出した個性とともに、高次元のライトゲームをアシストします。
LIVRE最軽量の薄肉中空チタンノブ「Fino Air」との差は、わずか0.8g。
FinoAirと同様0.6mm厚のチタン板成形ノブとブラックジュラコンの
ノブカラーとの組み合わせで、5.1gの軽さに仕上げました。
無駄な部分を全て排除し、2本指で摘まむことに特化した チタンノブ「Fino Air」に対し、
必要最小限のサイズアップで、触れる指の保持力を大幅に向上させています。**

シルバー &ブラック

ファイヤー &ブラック

ブラウン（IP）&ブラック

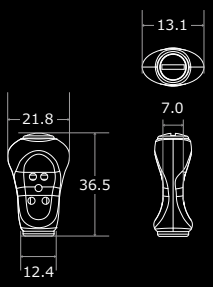

※単位:mm

Feeler

個数	カラー	重量（g ／ 1個）	製品番号	品番	税込価格（円）
1	シルバー &ブラック	5.1	FESBK-1	11350	4,880
	ファイヤー &ブラック		FEFBK-1	11351	5,400
	ブラウン（IP）&ブラック		FEBBK-1	11352	
2	シルバー &ブラック		FESBK-2	11353	9,200
	ファイヤー &ブラック		FEFBK-2	11354	10,380
	ブラウン（IP）&ブラック		FEBBK-2	11355	

EASY CUSTOM

ノブを単体でご購入の場合、ブラックカラーのノブエンドキャップが標準で付属しますが、
ガンメタ・チタンにEASY CUSTOMすることができます。
価格は1個・2個ともに550円（税込）アップとなります。

Feeler & Fino Air CUSTOM

Fairy 46 Feeler ファイヤー・カスタム

Fairy 46 Fino Air ブラウン（IP）・カスタム

Fairy 41 Feeler ファイヤーカスタム
Fairy 41 Feeler ファイヤーカスタム（ノブエンドキャップ：チタン）
スカートカスタム（Fairy用）
Fairy 36 Feeler シルバーカスタム
F.V 40-43 Feeler ファイヤーカスタム
スカートカスタム（カラー）
F.V 35-38 Fino Air ファイヤーカスタム
スカートカスタム（カラー）
Fairy 36 Feeler ブラウン（IP）カスタム
（ノブエンドキャップ：チタン）
Fairy 46 Fino Air ファイヤーカスタム
（ノブエンドキャップ：チタン）
Fairy 46 Fino Air ブラウン（IP）カスタム
Fairy 46 Feeler ファイヤーカスタム

NEW 2025年11月発売予定

Trigger

トリガー　※意匠登録1788369

※プロトタイプ（形状が変更になる場合がございます。）

アシンメトリー
カスタムノブ

**これまでの平ノブにはない左右非対称の形状にすることで、
どのような状況下でも引っ掛かり部分が常に下を向き、
決まった位置でノブを掴むことができるため、指先が引っ掛かり部分へ必ずかかる。
薄肉中空チタンノブを生み出したLIVREが次に開くカスタムの世界を、乞うご期待。**

ファイヤー＆ゴールド

ファイヤー＆チタン

ファイヤー＆ブルー

ファイヤー＆レッド

ブラウン（IP）＆ブラック

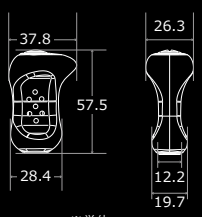

※単位:mm

Trigger

個数	カラー	重量（g）	製品番号	品番	税込価格（円）
1	ファイヤー＆ゴールド	15.1	TRGL-1	11360	9,000
	ファイヤー＆チタン		TRTI-1	11361	
	ファイヤー＆ブルー		TRBL-1	11362	
	ファイヤー＆レッド		TRRE-1	11363	
	ブラウン（IP）＆チタン		TRBTI-1	11364	

EASY↔CUSTOM

- ブラウン（IP）＆チタンはアルミノブカラーをゴールド・ブルー・レッドにEASY CUSTOMすることができます。価格は550円（税込）アップとなります。
- ノブを単体でご購入の場合、チタンカラーのノブエンドキャップが標準で付属しますが、ガンメタ・ブラックにEASY CUSTOMすることができます。価格は550円（税込）アップとなります。

ファイヤー

熟練の職人が一つずつ焼き付ける
深い味わいと鮮やかな彩りのチタンノブ

バフによる鏡面仕上げをすることで、まるで吸い付くように手のひらにフィット。
さらに焼き付け（ファイヤー処理）を行うことにより、チタン表面の表面結晶構造が変化し凹凸が増します。
さらに鏡面仕上げによる吸い付きに素地荒れがプラスされ、相乗効果でグリップ感がアップします。

NEW Feeler

NEW Trigger

Fino Air

Fino

Fino+

Forte

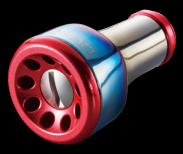

Fortissimo

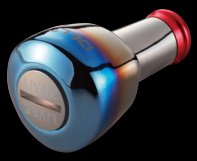

DELTA

EF 30

PT 35

EP 37

EP 41

PT 42

PT 48

PT 52

EP 44

EP 50

TB-S

TB-1

EASY↔CUSTOM

Fino、Fino+、Forteのファイヤー＆レッドは、
アルミノブカラーをゴールド、チタン、ブルーに
EASY CUSTOMすることができます。
価格は550円（税込）／1個アップとなります。
また、ノブエンドキャップをガンメタに
EASY CUSTOMすることもできます。
価格は550円（税込）／1個アップとなります。

ゴールドにカスタム

チタンにカスタム

ブルーにカスタム

ファイヤー

熟練の職人が一つずつ焼き付ける
深い味わいと鮮やかな彩りのチタンノブ

バフによる鏡面仕上げをすることで、まるで吸い付くように手のひらにフィット。
さらに焼き付け（ファイヤー処理）を行うことにより、チタン表面の表面結晶構造が変化し凹凸が増します。
さらに鏡面仕上げによる吸い付きに素地荒れがプラスされ、相乗効果でグリップ感がアップします。

NEW Feeler

NEW Trigger

Fino Air

Fino

Fino＋

Forte

Fortissimo

DELTA

EF 30

PT 35

EP 37

EP 41

PT 42

PT 48

PT 52

EP 44

EP 50

TB-S

TB-1

EASY↔CUSTOM

Fino、Fino＋、Forteのファイヤー＆レッドは、
アルミノブカラーをゴールド、チタン、ブルーに
EASY CUSTOMすることができます。
価格は550円（税込）／1個アップとなります。
また、ノブエンドキャップをガンメタに
EASY CUSTOMすることもできます。
価格は550円（税込）／1個アップとなります。

ゴールドにカスタム

チタンにカスタム

ブルーにカスタム

ブラウン(IP)

擦り傷や摩耗、剥がれに強く、超硬質で
耐食性と耐磨耗性に優れた皮膜をもつチタンノブ

チタンノブの表面に蒸発粒子をプラズマ中に通過させたプラスの電荷を滞留させ、
基板にマイナスの電荷を印加して蒸発粒子を引き付けて0.1ミクロンの皮膜を形成。
これにより、表面は擦り傷や摩耗、剥がれに強く超硬質で耐食性と耐磨耗性に優れた皮膜をもつチタンノブです。

NEW Feeler

NEW Trigger

Fino Air

Fino

Fino＋

Forte

Fortissimo

DELTA

EF 30

PT 35

EP 37

EP 41

PT 42

PT 48

PT 52

EP 44

EP 50

TB-S

TB-1

EASY↔CUSTOM

ブラウン(IP)&チタンは、アルミノブカラーを
ゴールド、ブルー、レッドに
EASY CUSTOMすることができます。
価格は550円(税込)／1個アップとなります。
また、ノブエンドキャップをガンメタに
EASY CUSTOMすることもできます。
価格は550円(税込)／1個アップとなります。

ゴールドにカスタム

レッドにカスタム

ブルーにカスタム

DELTA

デルタ　※意匠登録1763761

業界初三角形薄肉中空チタンノブ

人差し指を掛け、親指を添えてホールドし、中指を添えて3本の指で摘まむ握り方に特化した業界初となる三角形薄肉中空チタンノブが登場。人差し指を掛け、親指を添える部分の外径は約φ27で内側にかけて緩やかな三面形状。くびれからの細い部分に添えた中指で水中の様々な情報を収集。フッキング時は、指が引っ掛かり抜けにくい角張った三面が抜群のホールド性能を発揮します。ユーザー視点に立つことで、製品の根本的な課題やニーズを枠外の視点で探索し、プロトタイプという途中段階の解決策を実践しながら製品を練り上げて目標とするカタチを追求。ノブの概念をアップデートした未体験の感覚が、これまでにない驚きと抜群のフィット感を与えてくれます。

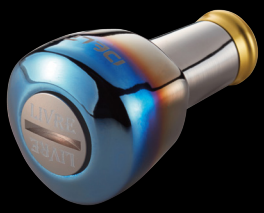

ファイヤー &ゴールド

ファイヤー &チタン

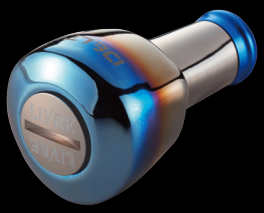

ファイヤー &ブルー

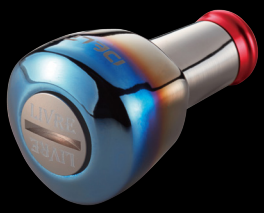

ファイヤー &レッド

ブラウン(IP)&チタン

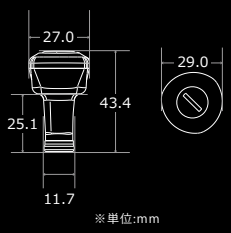

DELTA

個数	カラー	重量(g／1個)	製品番号	品番	税込価格(円)
1	ファイヤー &ゴールド	13.5	D27FGL-1	11160	6,400
	ファイヤー &チタン		D27FTI-1	11161	
	ファイヤー &ブルー		D27FBL-1	11162	
	ファイヤー &レッド		D27FRE-1	11163	
	ブラウン(IP)&チタン		D27BTI-1	11164	
2	ファイヤー &ゴールド		D27FGL-2	11165	11,990
	ファイヤー &チタン		D27FTI-2	11166	
	ファイヤー &ブルー		D27FBL-2	11167	
	ファイヤー &レッド		D27FRE-2	11168	
	ブラウン(IP)&チタン		D27BTI-2	11169	

EASY↔CUSTOM

- ●ブラウン(IP)&チタンはアルミノブカラーをゴールド・ブルー・レッドにEASY CUSTOMすることができます。価格は550円(税込)アップとなります。
- ●ノブを単体でご購入の場合、チタンカラーのノブエンドキャップが標準で付属しますが、ガンメタにEASY CUSTOMすることができます。価格は550円(税込)アップとなります。

Fino Air

フィーノ エアー　※意匠登録1765674・1765705

無重力薄肉中空チタンノブ

指にあえて吸い付かせすぎず、軽いタッチで保持できる。指の中でノブを転がしやすい形を追求することで、安定したリーリングやラインスラッグが取りやすくなりました。ノブの内側よりも外側が細く、断面は絶妙なくびれ。ノブの概念を覆すような形状は、弛んだラインを丁寧に操るようなフィネスメソッドから、リーリングの緩急を使って勢いある誘いやフッキング、そして大型魚とのファイトも可能にしました。膨大な数のサンプルからテストを繰り返し、辿り着いた新たな巻き心地をぜひ体感してください。

シルバー &ブラック

ファイヤー &ブラック

ブラウン（IP）&ブラック

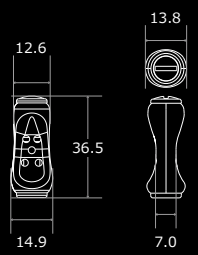

※単位:mm

Fino Air

個数	カラー	重量（g ／ 1個）	製品番号	品番	税込価格（円）
1	シルバー &ブラック	4.3	ASBK-1	11150	4,880
	ファイヤー &ブラック		AFBK-1	11151	5,400
	ブラウン（IP）&ブラック		ABBK-1	11152	
2	シルバー &ブラック		ASBK-2	11153	9,200
	ファイヤー &ブラック		AFBK-2	11154	10,380
	ブラウン（IP）&ブラック		ABBK-2	11155	

EASY↔CUSTOM

ノブを単体でご購入の場合、ブラックカラーのノブエンドキャップが標準で付属しますが、
ガンメタ・チタンにEASY CUSTOMすることができます。
価格は1個・2個ともに550円（税込）アップとなります。

Fino

フィーノ

シルバー &ゴールド

シルバー &チタン

シルバー &ブルー

シルバー &レッド

ファイヤー &レッド

ブラウン(IP)&チタン

薄肉中空構造の平ノブ形状で、しっとりと吸い付くようなグリップ感です。スリットからは、内部のノブカラーのアルマイトが見え、軽量化とドレスアップを両立しています。中空部分が多いために高感度となっています。

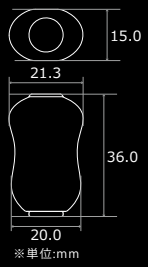

Fino

個数	カラー	重量(g／1個)	製品番号	品番	税込価格(円)
1	シルバー &ゴールド	8.6	HSGL-1	5101	4,600
	シルバー &チタン		HSTI-1	5102	
	シルバー &ブルー		HSBL-1	5103	
	シルバー &レッド		HSRE-1	5104	
	ファイヤー &レッド		HFRE-1	5105	5,100
	ブラウン(IP)&チタン		HBTI-1	5106	
2	シルバー &ゴールド		HSGL-2	5201	8,800
	シルバー &チタン		HSTI-2	5202	
	シルバー &ブルー		HSBL-2	5203	
	シルバー &レッド		HSRE-2	5204	
	ファイヤー &レッド		HFRE-2	5205	9,800
	ブラウン(IP)&チタン		HBTI-2	5206	

EASY↔CUSTOM

- ファイヤー & レッドはアルミノブカラーをゴールド・チタン・ブルーに、ブラウン(IP)&チタンはアルミノブカラーをゴールド・ブルー・レッドにEASY CUSTOMすることができます。
  価格は1個・2個ともに550円(税込)アップとなります。
- ノブを単体でご購入の場合、チタンカラーのノブエンドキャップが標準で付属しますが、ガンメタにEASY CUSTOMすることができます。
  価格は1個・2個ともに550円(税込)アップとなります。

Fino+

フィーノプラス

シルバー &ゴールド

シルバー &チタン

シルバー &ブルー

シルバー &レッド

ファイヤー &レッド

ブラウン(IP)&チタン

薄肉中空チタンノブのFino+ノブは、Finoノブより全長で7mm、幅を5mmアップさせて大幅にグリップ感を向上。単なる拡大サイズではなく、新たに設計することでFinoノブの遺伝子をブラッシュアップさせています。ノブ単体重量はfノブの約11gとほぼ同重量。驚くほど軽量に仕上がっています。

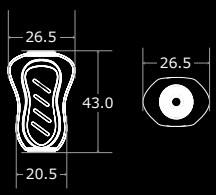

Fino+

個数	カラー	重量(g／1個)	製品番号	品番	税込価格(円)
1	シルバー &ゴールド	11.9	FPGL-1	5431	4,880
	シルバー &チタン		FPTI-1	5432	
	シルバー &ブルー		FPBL-1	5433	
	シルバー &レッド		FPRE-1	5434	
	ファイヤー &レッド		FPFR-1	5435	5,400
	ブラウン(IP)&チタン		FPBTI-1	5436	
2	シルバー &ゴールド		FPGL-2	5441	9,200
	シルバー &チタン		FPTI-2	5442	
	シルバー &ブルー		FPBL-2	5443	
	シルバー &レッド		FPRE-2	5444	
	ファイヤー &レッド		FPFR-2	5445	10,380
	ブラウン(IP)&チタン		FPBTI-2	5446	

EASY↔CUSTOM

- ファイヤー & レッドはアルミノブカラーをゴールド・チタン・ブルーに、ブラウン(IP)&チタンはアルミノブカラーをゴールド・ブルー・レッドにEASY CUSTOMすることができます。
  価格は1個・2個ともに550円(税込)アップとなります。
- ノブを単体でご購入の場合、チタンカラーのノブエンドキャップが標準で付属しますが、ガンメタにEASY CUSTOMすることができます。
  価格は1個・2個ともに550円(税込)アップとなります。

f
フォルテ

シルバー &ゴールド

シルバー &チタン

シルバー &ブルー

シルバー &レッド

ファイヤー &レッド

ブラウン(IP)&チタン

絶妙な逆テーパー形状と、スパイラルディンプルで最高のグリップ感が体感できます。フェザータッチでのリーリング時でもグリップ感が向上し、突然のビッグバイトにも対応。極限まで軽量化し、わずか11.3gという超軽量に仕上げました。

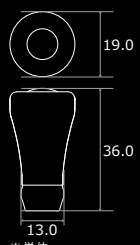

※単位:mm

f					
個数	カラー	重量(g／1個)	製品番号	品番	税込価格(円)
1	シルバー &ゴールド	11.3	FSGL-1	5031	4,300
	シルバー &チタン		FSTI-1	5032	
	シルバー &ブルー		FSEB-1	5033	
	シルバー &レッド		FSRE-1	5034	
	ファイヤー &レッド		FFRE-1	5334	4,800
	ブラウン(IP)&チタン		FBTI-1	5335	
2	シルバー &ゴールド		FSGL-2	5041	8,100
	シルバー &チタン		FSTI-2	5042	
	シルバー &ブルー		FSEB-2	5043	
	シルバー &レッド		FSRE-2	5044	
	ファイヤー &レッド		FFRE-2	5344	9,100
	ブラウン(IP)&チタン		FBTI-2	5345	

EASY↔CUSTOM

- ファイヤー & レッドはアルミノブカラーをゴールド・チタン・ブルーに、ブラウン(IP)&チタンはアルミノブカラーをゴールド・ブルー・レッドにEASY CUSTOMすることができます。
  価格は1個・2個ともに550円(税込)アップとなります。
- ノブを単体でご購入の場合、チタンカラーのノブエンドキャップが標準で付属しますが、ガンメタにEASY CUSTOMすることができます。
  価格は1個・2個ともに550円(税込)アップとなります。

ff
フォルティシモ

ファイヤー &ゴールド

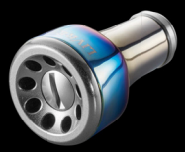
ファイヤー &チタン

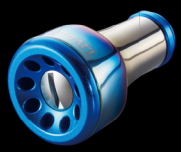
ファイヤー &ブルー

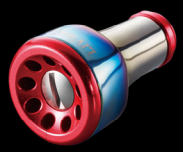
ファイヤー &レッド

ブラウン(IP)&チタン

手のひら側は、丸い形状。リール側は緩やかな五角形。この形状によって手のひらには優しく、指の部分は滑りにくくなっています。シーバスやベイチヌなど、ストラクチャーに張り付いた魚を引きずり出すパワーとグリップ感を備えました。極限まで軽量化し、15.5gに仕上げました。

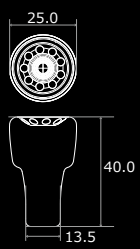

※単位:mm

ff					
個数	カラー	重量(g／1個)	製品番号	品番	税込価格(円)
1	ファイヤー &ゴールド	15.5	F2FGL-1	5371	5,400
	ファイヤー &チタン		F2FTI-1	5372	
	ファイヤー &ブルー		F2FBL-1	5373	
	ファイヤー &レッド		F2FRE-1	5374	
	ブラウン(IP)&チタン		F2BTI-1	5375	
2	ファイヤー &ゴールド		F2FGL-2	5381	10,300
	ファイヤー &チタン		F2FTI-2	5382	
	ファイヤー &ブルー		F2FBL-2	5383	
	ファイヤー &レッド		F2FRE-2	5384	
	ブラウン(IP)&チタン		F2BTI-2	5385	

EASY↔CUSTOM

- ブラウン(IP)&チタンはアルミノブカラーをゴールド・ブルー・レッドにEASY CUSTOMすることができます。
  価格は1個・2個ともに550円(税込)アップとなります。
- ノブを単体でご購入の場合、チタンカラーのノブエンドキャップが標準で付属しますが、ガンメタにEASY CUSTOMすることができます。
  価格は1個・2個ともに550円(税込)アップとなります。

Ef30

イーエフ サンマル

ファイヤー &ゴールド

ファイヤー &チタン

ファイヤー &ブルー

ファイヤー &レッド

ブラウン（IP）&チタン

EPノブの特長である、手にフィットして握りやすい半球形状と、Fortissimoノブの特長である、丸く滑らかなラインからの五角形を合わせ持った、全く新しいタイプの薄肉中空チタンノブ。ノブの最大径を30mmにすることで、より五角形部分の引っ掛かり部を強く、抜け難い形状にしました。

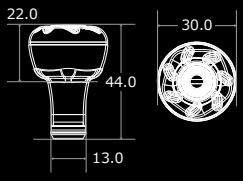

※単位:mm

EF 30					
個数	カラー	重量（g）	製品番号	品番	税込価格（円）
1	ファイヤー &ゴールド	14.4	E30GL-1	5995	6,400
	ファイヤー &チタン		E30TI-1	5996	
	ファイヤー &ブルー		E30BL-1	5997	
	ファイヤー &レッド		E30RE-1	5998	
	ブラウン（IP）&チタン		E30BTI-1	5999	

EASY(↔)CUSTOM

- ブラウン（IP）&チタンはアルミノブカラーをゴールド・ブルー・レッドにEASY CUSTOMすることができます。価格は550円（税込）アップとなります。
- ノブを単体でご購入の場合、チタンカラーのノブエンドキャップが標準で付属しますが、ガンメタにEASY CUSTOMすることができます。価格は550円（税込）アップとなります。

 Photo：EF 30 ファイヤー &レッド

E.P 37

イーピー サンナナ

ファイヤー &ゴールド

ファイヤー &チタン

ファイヤー &ブルー

ファイヤー &レッド

ブラウン(IP)&チタン

ジギング・キャスティングのパワーハンドルノブとして誕生したEPノブを、サイズダウンし軽量化。これまでのEPノブシリーズに採用されていたチタンの肉厚を見直し、厚みをt0.8mmからt0.6mmに変更。2本の指を最大限に生かす理想の形状と37mmというサイズは、軽快な操作感を味わえます。

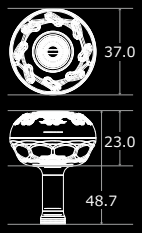

※単位:mm

E.P 37

カラー	重量(g)	製品番号	品番	税込価格(円)
ファイヤー &ゴールド	14.5	E37GL-1	5991	8,100
ファイヤー &チタン		E37TI-1	5992	
ファイヤー &ブルー		E37BL-1	5993	
ファイヤー &レッド		E37RE-1	5994	
ブラウン(IP)&チタン		E37BTI-1	5990	

※ LIVRE カスタムハンドルPOWERシリーズおよびBJシリーズには装着できません。

EASY(↔)CUSTOM

- ブラウン(IP)&チタンはアルミノブカラーをゴールド・ブルー・レッドにEASY CUSTOMすることができます。価格は550円(税込)アップとなります。
- ノブを単体でご購入の場合、チタンカラーのノブエンドキャップが標準で付属しますが、ガンメタにEASY CUSTOMすることができます。価格は550円(税込)アップとなります。

E.P 41

イーピー ヨンイチ

ファイヤー &ゴールド

ファイヤー &チタン

ファイヤー &ブルー

ファイヤー &レッド

ブラウン(IP)&チタン

ラウンドタイプのノブをベースに、よりしっかりと指が掛かるように側面に角度を持たせることを意識して設計。チタンの肉厚はt0.6mm。「EP 37」の軽快な操作感に加え、よりカ強さが感じられます。また、単なるサイズアップではない拘りが、新形状のディンプルにも反映されています。

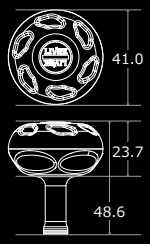

※単位:mm

E.P 41

カラー	重量(g)	製品番号	品番	税込価格(円)
ファイヤー &ゴールド	15.6	E41GL-1	7400	8,700
ファイヤー &チタン		E41TI-1	7401	
ファイヤー &ブルー		E41BL-1	7402	
ファイヤー &レッド		E41RE-1	7403	
ブラウン(IP)&チタン		E41BTI-1	7404	

※ LIVRE カスタムハンドルPOWERシリーズおよびBJシリーズには装着できません。

EASY(↔)CUSTOM

- ブラウン(IP)&チタンはアルミノブカラーをゴールド・ブルー・レッドにEASY CUSTOMすることができます。価格は550円(税込)アップとなります。
- ノブを単体でご購入の場合、チタンカラーのノブエンドキャップが標準で付属しますが、ガンメタにEASY CUSTOMすることができます。価格は550円(税込)アップとなります。

PT35

ピーティーサンゴー　※意匠登録1704348

ファイヤー &ゴールド

ファイヤー &チタン

ファイヤー &ブルー

ファイヤー &レッド

ブラウン（IP）&チタン

凹凸を持たせた五角形という形状が、掴む、握る、握り込むといったあらゆる持ち方に対応。リーリング中やファイト中に、掴むから握る、握り込む動作の移行がスムーズに。タイラバ、ライトジギング、ショアからのルアーゲームなど、幅広く対応できるバーサタイルなカスタムチタンノブです。

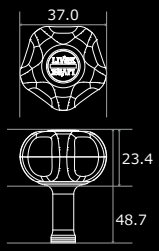

※単位:mm

PT 35

カラー	重量（g）	製品番号	品番	税込価格（円）
ファイヤー &ゴールド	14.2	PT35GL-1	10801	8,100
ファイヤー &チタン		PT35TI-1	10802	
ファイヤー &ブルー		PT35BL-1	10803	
ファイヤー &レッド		PT35RE-1	10804	
ブラウン（IP）&チタン		PT35BTI-1	10805	

※ LIVRE カスタムハンドルPOWERシリーズおよびBJシリーズには装着できません。

EASY(↔)CUSTOM

- ●ブラウン（IP）&チタンはアルミノブカラーをゴールド・ブルー・レッドにEASY CUSTOMすることができます。価格は550円（税込）アップとなります。
- ●ノブを単体でご購入の場合、チタンカラーのノブエンドキャップが標準で付属しますが、ガンメタにEASY CUSTOMすることができます。価格は550円（税込）アップとなります。

PT42

ピーティーヨンニー　※意匠登録1704348・1704349

ファイヤー &ゴールド

ファイヤー &チタン

ファイヤー &ブルー

ファイヤー &レッド

ブラウン（IP）&チタン

五角形のコーナーにメリハリを付けて、指の掛かり具合をさらに向上させました。サワラキャスティング、オモリグ、スピニングタイラバ、スーパーライトジギングなど、手に納まりつつ、しっかり握ることができます。超高速リーリングから超低速リーリングまで、安定感のあるリーリングが可能です。

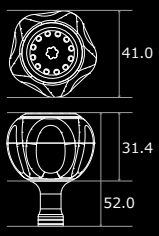

※単位:mm

PT 42

適合メーカー	カラー	重量（g）	製品番号	品番	税込価格（円）
シマノB	ファイヤー &ゴールド	28.7	PT42BGL-1	10170	11,600
	ファイヤー &チタン		PT42BTI-1	10171	
	ファイヤー &ブルー		PT42BBL-1	10172	
	ファイヤー &レッド		PT42BRE-1	10173	
	ブラウン（IP）&チタン		PT42BBTI-1	10174	
ダイワL LIVREハンドル（BJ／LB／POWER）	ファイヤー &ゴールド	29.1	PT42LGL-1	10175	
	ファイヤー &チタン		PT42LTI-1	10176	
	ファイヤー &ブルー		PT42LBL-1	10177	
	ファイヤー &レッド		PT42LRE-1	10178	
	ブラウン（IP）&チタン		PT42LBTI-1	10179	

※ LIVRE BJ／LB／POWERハンドルにカスタムノブ単体を取り付ける場合は、ダイワL用をお選びください。
※ LIVRE BJ／LB／POWERハンドルに標準で装着されている各種ノブはダイワL用のため、シマノ純正ハンドルには取り付けできません。シマノ純正ハンドルのノブだけを交換される場合は、シマノBをお選びください。

EASY(↔)CUSTOM

ブラウン（IP）& チタンはアルミノブカラーをゴールド、ブルー、レッドにEASY CUSTOMすることができます。価格は550円（税込）アップとなります。

PT48

ピーティーヨンハチ　※意匠登録1704348・1704349

ファイヤー &ゴールド

ファイヤー &チタン

ファイヤー &ブルー

ファイヤー &レッド

ブラウン（IP）&チタン

軽く手を添えるようなリーリングから、力を入れて握り込むようなファイトに最適な「EPノブ」をベースに、軽く握っても抜けにくいグリップ力と、握り込んでも手に馴染む形状を追求。全体的に凹凸を持たせた五角形の形状は、見た目からは想像できない心地よさを中～大型魚のジギング、キャスティングゲームで体感していただけます。

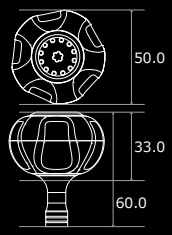

※単位:mm

PT 48

適合メーカー	カラー	重量（g）	製品番号	品番	税込価格（円）
シマノB	ファイヤー &ゴールド	33.3	PT48BGL-1	10510	12,700
	ファイヤー &チタン		PT48BTI-1	10511	
	ファイヤー &ブルー		PT48BBL-1	10512	
	ファイヤー &レッド		PT48BRE-1	10513	
	ブラウン（IP）&チタン		PT48BBTI-1	10514	
ダイワL LIVREハンドル（BJ／LB／POWER）	ファイヤー &ゴールド	33.6	PT48LGL-1	10520	
	ファイヤー &チタン		PT48LTI-1	10521	
	ファイヤー &ブルー		PT48LBL-1	10522	
	ファイヤー &レッド		PT48LRE-1	10523	
	ブラウン（IP）&チタン		PT48LBTI-1	10524	

※ LIVRE BJ／LB／POWERハンドルにカスタムノブ単体を取り付ける場合は、ダイワL用をお選びください。
※ LIVRE BJ／LB／POWERハンドルに標準で装着されている各種ノブはダイワL用のため、シマノ純正ハンドルには取り付けできません。シマノ純正ハンドルのノブだけを交換される場合は、シマノBをお選びください。

EASY(↔)CUSTOM

ブラウン（IP）&チタンはアルミノブカラーをゴールド、ブルー、レッドにEASY CUSTOMすることができます。価格は550円（税込）アップとなります。

PT52

ピーティーゴーニー　※意匠登録1704348・1704349

ファイヤー &ゴールド

ファイヤー &チタン

ファイヤー &ブルー

ファイヤー &レッド

ブラウン（IP）&チタン

PT 48ノブの直径を52mmにサイズアップ。五角形の形状は、握り込むと見た目の大きさよりも小さく感じるため、EPシリーズ最大の EP 50ノブをお使いの方でもサイズに対する違和感を感じることなくお使いいただけます。大型魚のジギング、キャスティングゲームにおいて、五角形ノブという新基準が軽快で濃密な時間を与えてくれます。

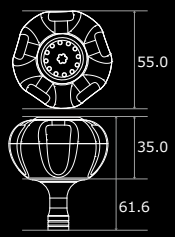

※単位:mm

PT 52

適合メーカー	カラー	重量（g）	製品番号	品番	税込価格（円）
シマノB	ファイヤー &ゴールド	36.7	PT52BGL-1	10530	13,900
	ファイヤー &チタン		PT52BTI-1	10531	
	ファイヤー &ブルー		PT52BBL-1	10532	
	ファイヤー &レッド		PT52BRE-1	10533	
	ブラウン（IP）&チタン		PT52BBTI-1	10534	
ダイワL LIVREハンドル（BJ／LB／POWER）	ファイヤー &ゴールド	37.0	PT52LGL-1	10540	
	ファイヤー &チタン		PT52LTI-1	10541	
	ファイヤー &ブルー		PT52LBL-1	10542	
	ファイヤー &レッド		PT52LRE-1	10543	
	ブラウン（IP）&チタン		PT52LBTI-1	10544	

※ LIVRE BJ／LB／POWERハンドルにカスタムノブ単体を取り付ける場合は、ダイワL用をお選びください。
※ LIVRE BJ／LB／POWERハンドルに標準で装着されている各種ノブはダイワL用のため、シマノ純正ハンドルには取り付けできません。シマノ純正ハンドルのノブだけを交換される場合は、シマノBをお選びください。

EASY(↔)CUSTOM

ブラウン（IP）&チタンはアルミノブカラーをゴールド、ブルー、レッドにEASY CUSTOMすることができます。価格は550円（税込）アップとなります。

E.P 44

イーピー ヨンヨン

ファイヤー&ゴールド

ファイヤー&チタン

ファイヤー&ブルー

ファイヤー&レッド

ブラウン(IP)&チタン

EP 44ノブは、直径44mmもありながら薄肉中空構造によって超軽量に仕上がっています。手のひら側は丸い形状とディンプル加工、リール側は緩やかな五角形。軽く手を添えるようなリーリングから、力を入れて握り込むようなファイトまで使うたびに満足感を味わうことができます。

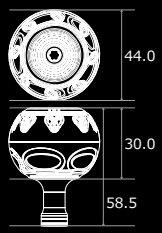

※単位:mm

E.P 44					
適合メーカー	カラー	重量(g)	製品番号	品番	税込価格(円)
シマノB	ファイヤー&ゴールド	31.3	E44BGL-1	5921	11,600
	ファイヤー&チタン		E44BTI-1	5922	
	ファイヤー&ブルー		E44BBL-1	5923	
	ファイヤー&レッド		E44BRE-1	5924	
	ブラウン(IP)&チタン		E44BBTI-1	5925	
ダイワL LIVREハンドル(BJ/LB/POWER)	ファイヤー&ゴールド	31.4	E44LGL-1	5931	
	ファイヤー&チタン		E44LTI-1	5932	
	ファイヤー&ブルー		E44LBL-1	5933	
	ファイヤー&レッド		E44LRE-1	5934	
	ブラウン(IP)&チタン		E44LBTI-1	5935	

※ LIVRE BJ/LB/POWERハンドルにカスタムノブ単体を取り付ける場合は、ダイワL用をお選びください。
※ LIVRE BJ/LB/POWERハンドルに標準で装着されている各種ノブはダイワL用のため、シマノ純正ハンドルには取り付けできません。シマノ純正ハンドルのノブだけを交換される場合は、シマノBをお選びください。

EASY(↔)CUSTOM

ブラウン(IP)&チタンはアルミノブカラーをゴールド、ブルー、レッドにEASY CUSTOMすることができます。価格は550円(税込)アップとなります。

E.P 50

イーピー ゴーマル

ファイヤー&ゴールド

ファイヤー&チタン

ファイヤー&ブルー

ファイヤー&レッド

ブラウン(IP)&チタン

EP 50ノブは、直径50mmもありながら薄肉中空構造によって超軽量に仕上がっています。手のひら側は丸い形状とディンプル加工、リール側は緩やかな五角形。軽く手を添えるようなリーリングから、力を入れて握り込むようなファイトまで使うたびに満足感を味わうことができます。

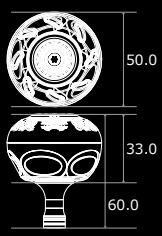

※単位:mm

E.P 50					
適合メーカー	カラー	重量(g)	製品番号	品番	税込価格(円)
シマノB	ファイヤー&ゴールド	36.6	E50BGL-1	5941	12,700
	ファイヤー&チタン		E50BTI-1	5942	
	ファイヤー&ブルー		E50BBL-1	5943	
	ファイヤー&レッド		E50BRE-1	5944	
	ブラウン(IP)&チタン		E50BBTI-1	5945	
ダイワL LIVREハンドル(BJ/LB/POWER)	ファイヤー&ゴールド	36.6	E50LGL-1	5951	
	ファイヤー&チタン		E50LTI-1	5952	
	ファイヤー&ブルー		E50LBL-1	5953	
	ファイヤー&レッド		E50LRE-1	5954	
	ブラウン(IP)&チタン		E50LBTI-1	5955	

※ LIVRE BJ/LB/POWERハンドルにカスタムノブ単体を取り付ける場合は、ダイワL用をお選びください。
※ LIVRE BJ/LB/POWERハンドルに標準で装着されている各種ノブはダイワL用のため、シマノ純正ハンドルには取り付けできません。シマノ純正ハンドルのノブだけを交換される場合は、シマノBをお選びください。

EASY(↔)CUSTOM

ブラウン(IP)&チタンはアルミノブカラーをゴールド、ブルー、レッドにEASY CUSTOMすることができます。価格は550円(税込)アップとなります。

TB-S

ティービー エス

シルバー &ブラック

ファイヤー &ブラック

ブラウン(IP)&ブラック

TB-1のダウンサイジングモデルが欲しいという多くの声に応え、開発に着手。握り方が変わることから、LIVREでは全く新しいノブと捉え、ゼロから設計を見つめ直しました。用途は、近海のライトジギングやディープタイラバ に特化。全長は99mmのTB-1に対し79mmと20mm小さくし、膨らみや窪みを調整。手で包み込むように握る、人差し指と中指・薬指で添えるように握る。軽く、楽に握れる形状でありながら、しっかりと、力強く握り込める。これまでにない、新しいフィット感をお届けします。

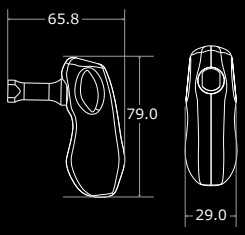

※単位:mm

TB-S

適合メーカー	カラー	重量(g)	製品番号	品番	税込価格(円)
シマノB	シルバー &ブラック	35.4	TSBS-1	10791	13,900
	ファイヤー &ブラック		TSBF-1	10792	15,000
	ブラウン(IP)&ブラック		TSBB-1	10793	
シマノC	シルバー &ブラック	37.2	TSCS-1	10794	13,900
	ファイヤー &ブラック		TSCF-1	10795	15,000
	ブラウン(IP)&ブラック		TSCB-1	10796	
ダイワL LIVREハンドル(BJ/LB/POWER)	シルバー &ブラック	35.6	TSLS-1	10797	13,900
	ファイヤー &ブラック		TSLF-1	10798	15,000
	ブラウン(IP)&ブラック		TSLB-1	10799	

※ LIVRE BJ / LB / POWERハンドルにカスタムノブ単体を取り付ける場合は、ダイワL用をお選びください。
※ LIVRE BJ / LB / POWERハンドルに標準で装着されている各種ノブはダイワL用のため、シマノ純正ハンドルには取り付けできません。シマノ純正ハンドルのノブだけを交換される場合は、シマノBもしくはシマノCをお選びください。

EASY(↔)CUSTOM

TB-1

ティービー ワン

シルバー &ブラック

ファイヤー &ブラック

ブラウン(IP)&ブラック

素材は、極限の軽量化を目指してチタンを採用。超軽量に仕上げるために、チタン素材をt0.8mmのモナカ構造の薄肉中空チタンノブにすることで、ノブの単体重量が驚異的な軽さとなりました。異形のノブ形状を、バフによる鏡面仕上げで、EPノブ同様に吸い付くようなグリップ感を実現。指の掛かりなど、細部に渡ってアングラーの操作性を徹底的に分析した、理想の形状となっています。

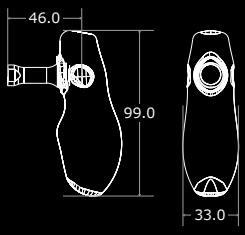

※単位:mm

TB-1

適合メーカー	カラー	重量(g)	製品番号	品番	税込価格(円)
シマノB	シルバー &ブラック	45.6	TBBS-1	5983	15,000
	ファイヤー &ブラック		TBBF-1	5984	16,200
	ブラウン(IP)&ブラック		TBBB-1	5981	
シマノC	シルバー &ブラック	47.4	TBCS-1	5985	15,000
	ファイヤー &ブラック		TBCF-1	5986	16,200
	ブラウン(IP)&ブラック		TBCB-1	5989	
ダイワL LIVREハンドル(BJ/LB/POWER)	シルバー &ブラック	45.8	TBLS-1	5987	15,000
	ファイヤー &ブラック		TBLF-1	5988	16,200
	ブラウン(IP)&ブラック		TBLB-1	5980	

※ LIVRE BJ / LB / POWERハンドルにカスタムノブ単体を取り付ける場合は、ダイワL用をお選びください。
※ LIVRE BJ / LB / POWERハンドルに標準で装着されている各種ノブはダイワL用のため、シマノ純正ハンドルには取り付けできません。シマノ純正ハンドルのノブだけを交換される場合は、シマノBもしくはシマノCをお選びください。

EASY(↔)CUSTOM

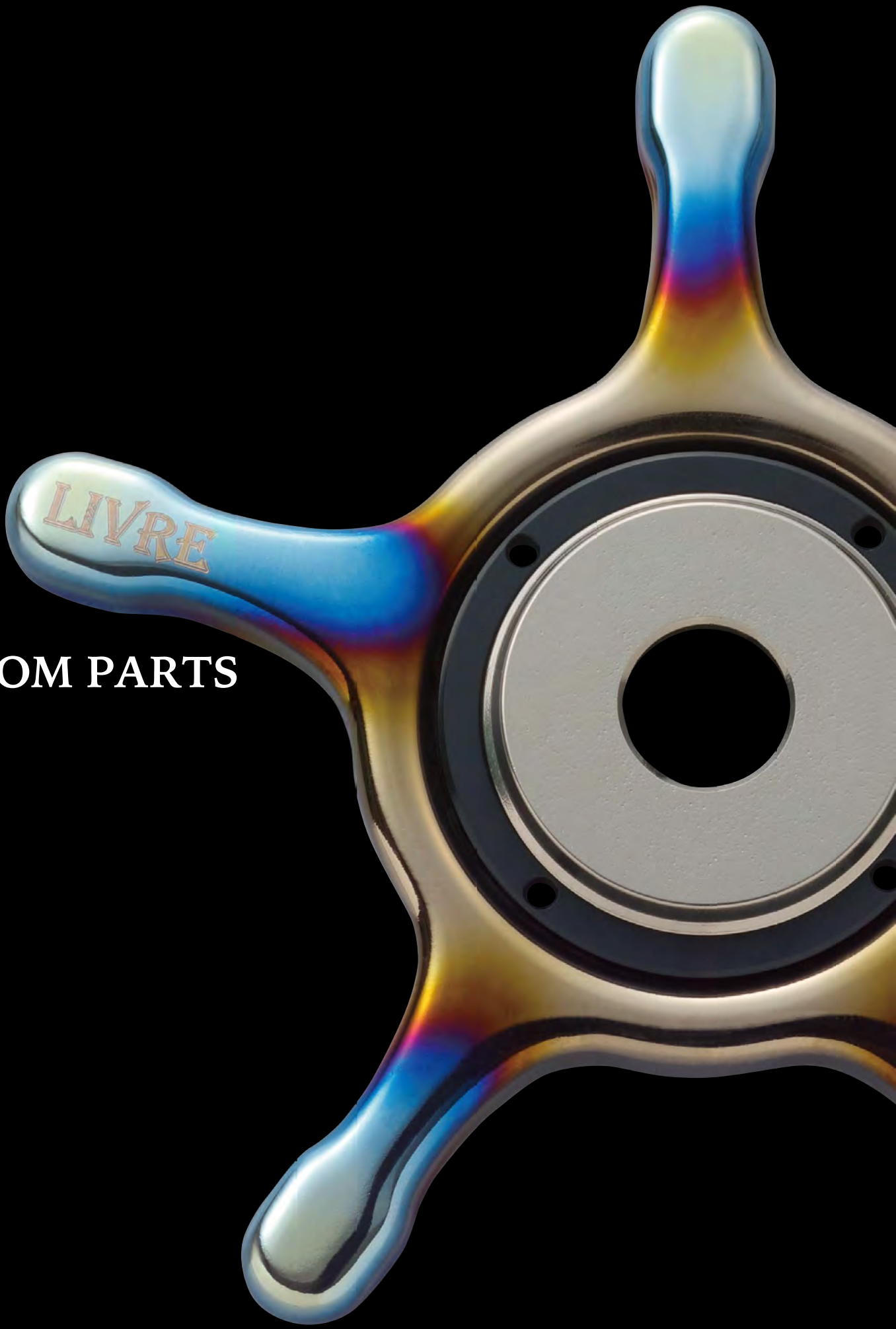

CUSTOM PARTS

CUSTOM DRAG

COLOR : 全9色

シルバー／チタン

シルバー／ガンメタ

シルバー／ブラック

ファイヤー／チタン

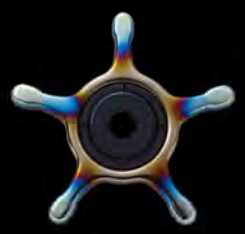
ファイヤー／ガンメタ

ファイヤー／ブラック

ブラック／チタン

ブラック／ガンメタ

ブラック／ブラック

世界初の中空チタンドラグ

CUSTOM DRAGは2枚のチタンプレートをプレスして溶接したモナカ構造。薄肉チタンプレートで、部の膨らみと凹みをプレス成形する工程にLIVREのノウハウが凝縮されています。プレス成形した2枚のパーツを溶接するのも、溶接ビードや溶け込み具合を幾度となく調整し、ベストな溶接ができるようテクノロジーを駆使。チタンがもつ光沢感を損なわないよう、異形チタンの光沢バレル研磨にもトライしています。

3パーツ構造で様々なリールに対応

ドラグを3つのパーツに分けることで、様々なリールに対応。それぞれのパーツにカラーバリエーションを付与し、LIVREハンドルとリールにマッチしたカスタムが可能です。
※特許出願中

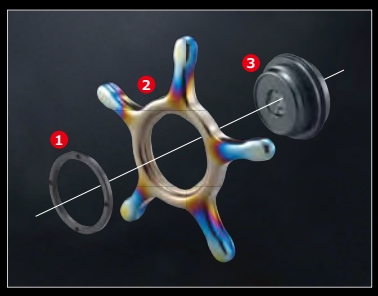

LIVREロングハンドルに対応

LIVREのロングハンドル使用時に、ドラグに指がかかりやすいよう羽部の長さをロング化。ノブから手を離さずに、素早いドラグ調整を可能としました。

［対応LIVREカスタムハンドル］
CRANKおよびCRANKFeatherのハンドルピッチ100mm以上
BJ ／ SB ／ LBシリーズ全機種

CUSTOM DRAG

メーカータイプ	カラー	製品番号	品番	税込価格（円）
シマノ13mm	シルバー／チタン	CD-S13-SLT	11001	14,000
	ファイヤー／チタン	CD-S13-FRT	11002	15,000
	ブラックIP ／チタン	CD-S13-BKT	11003	
	シルバー／ガンメタ	CD-S13-SLG	11004	14,000
	ファイヤー／ガンメタ	CD-S13-FRG	11005	15,000
	ブラックIP ／ガンメタ	CD-S13-BKG	11006	
	シルバー／ブラック	CD-S13-SLB	11007	14,000
	ファイヤー／ブラック	CD-S13-FRB	11008	15,000
	ブラックIP ／ブラック	CD-S13-BKB	11009	
ダイワ13mm	シルバー／チタン	CD-D13-SLT	11011	14,000
	ファイヤー／チタン	CD-D13-FRT	11012	15,000
	ブラックIP ／チタン	CD-D13-BKT	11013	
	シルバー／ガンメタ	CD-D13-SLG	11014	14,000
	ファイヤー／ガンメタ	CD-D13-FRG	11015	15,000
	ブラックIP ／ガンメタ	CD-D13-BKG	11016	
	シルバー／ブラック	CD-D13-SLB	11017	14,000
	ファイヤー／ブラック	CD-D13-FRB	11018	15,000
	ブラックIP ／ブラック	CD-D13-BKB	11019	
ダイワ15mm	シルバー／チタン	CD-D15-SLT	11021	14,000
	ファイヤー／チタン	CD-D15-FRT	11022	15,000
	ブラックIP ／チタン	CD-D15-BKT	11023	
	シルバー／ガンメタ	CD-D15-SLG	11024	14,000
	ファイヤー／ガンメタ	CD-D15-FRG	11025	15,000
	ブラックIP ／ガンメタ	CD-D15-BKG	11026	
	シルバー／ブラック	CD-D15-SLB	11027	14,000
	ファイヤー／ブラック	CD-D15-FRB	11028	15,000
	ブラックIP ／ブラック	CD-D15-BKB	11029	

Custom Balancer Short Type2

COLOR : 全8色

ラインストッパーの適合ラインは、2lb～20lbです。

カスタムバランサーを取り付けた際、ハンドルの回転が重くなる場合は、付属のスペーサーワッシャーを図の位置に取り付けてください。

ガンメタ×ゴールド

ガンメタ×チタン

ガンメタ×ブルー

ガンメタ×レッド

チタン×ゴールド

チタン×チタン

チタン×ブルー

チタン×レッド

バランスセッティング例

※ウエイトとスプリングは解説のために着色しています。
※各セッティングとウエイトはセッティング表にてご確認ください。

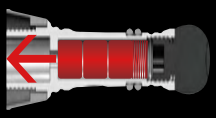

ウエイト3個＋ショートスプリング
【リール内側】

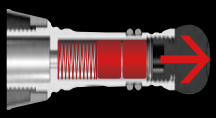

ウエイト2個＋ショートスプリング
【リール外側】

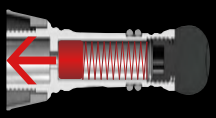

ウエイト1個＋ミドルスプリング
【リール内側】

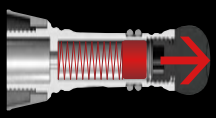

ウエイト1個＋ミドルスプリング
【リール外側】

セッティング表

ウエイト数	スプリング	ウエイト方向	重量(g)
2	ショート	リール外側	11.3
1	ミドル	リール外側	9.4
0	なし	ー	7.1
1	ミドル	リール内側	9.4
2	ショート	リール内側	11.3
3	ショート	リール内側	13.3

シマノ・ダイワ共通C1タイプ			C2タイプ			
カラー	製品番号	品番	カラー	製品番号	品番	税込価格(円)
ガンメタ×ゴールド	CBS2-CA1-GMG	10771	ガンメタ×ゴールド	CBS2-CA2-GMG	10781	5,500
ガンメタ×チタン	CBS2-CA1-GMT	10772	ガンメタ×チタン	CBS2-CA2-GMT	10782	
ガンメタ×ブルー	CBS2-CA1-GMB	10778	ガンメタ×ブルー	CBS2-CA2-GMB	10788	
ガンメタ×レッド	CBS2-CA1-GMR	10777	ガンメタ×レッド	CBS2-CA2-GMR	10787	
チタン×ゴールド	CBS2-CA1-TIG	10774	チタン×ゴールド	CBS2-CA2-TIG	10784	
チタン×チタン	CBS2-CA1-TIT	10770	チタン×チタン	CBS2-CA2-TIT	10780	
チタン×ブルー	CBS2-CA1-TIB	10779	チタン×ブルー	CBS2-CA2-TIB	10789	
チタン×レッド	CBS2-CA1-TIR	10776	チタン×レッド	CBS2-CA2-TIR	10786	

Perfect Balance System

<シマノ・ダイワ共通C1タイプ>
・シマノ2000～4000
・ダイワ1003～3012

<C2タイプ>
・シマノ1000～C2000用

※詳しくは、LIVREホームページ内にある製品適合表でご確認ください。

<ご注意>
本製品はリールを地面の傷から守るような支えとしての使用はできません。アルミキャップはアルミ製(超ジュラルミン)でアルマイト処理をしているためにとてもデリケートな素材です。削れるとアルマイト処理が剥げ、脱着溝が潰れてアルミキャップの脱着が不可能になり、腐食する恐れがありますので絶対に地面等に接触させないでください。

Custom Balancer Type2

COLOR : 全8色

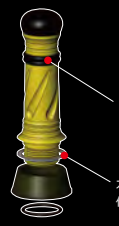

ラインストッパーの適合ラインは、2lb～20lbです。

カスタムバランサーを取り付けた際、ハンドルの回転が重くなる場合は、付属のスペーサーワッシャーを図の位置に取り付けてください。

ガンメタ×ゴールド

ガンメタ×チタン

ガンメタ×ブルー

ガンメタ×レッド

チタン×ゴールド

チタン×チタン

チタン×ブルー

チタン×レッド

バランスセッティング例

※ウエイトとスプリングは解説のために着色しています。
※各セッティングとウエイトはセッティング表にてご確認ください。

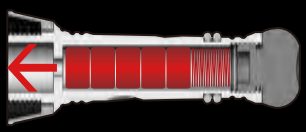

ウエイト5個＋ショートスプリング
【リール内側】

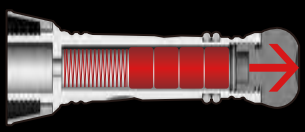

ウエイト4個＋ショートスプリング
【リール外側】

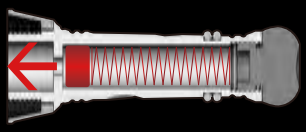

ウエイト1個＋ロングスプリング
【リール内側】

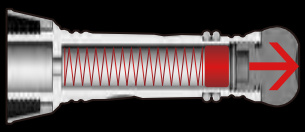

ウエイト1個＋ロングスプリング
【リール外側】

セッティング表

ウエイト数	スプリング	ウエイト方向	重量(g)
4	ショート	リール外側	17.1
3	ロング	リール外側	15.1
2	ロング	リール外側	13.1
1	ロング	リール外側	11.0
0	なし	ー	8.7
1	ロング	リール内側	11.0
2	ロング	リール内側	13.1
3	ロング	リール内側	15.1
4	ショート	リール内側	17.1
5	ショート	リール内側	19.2

シマノ・ダイワ共通C1タイプ			C2タイプ			
カラー	製品番号	品番	カラー	製品番号	品番	税込価格(円)
ガンメタ×ゴールド	CB2-CA1-GMG	10551	ガンメタ×ゴールド	CB2-CA2-GMG	10561	5,500
ガンメタ×チタン	CB2-CA1-GMT	10552	ガンメタ×チタン	CB2-CA2-GMT	10562	
ガンメタ×ブルー	CB2-CA1-GMB	10558	ガンメタ×ブルー	CB2-CA2-GMB	10568	
ガンメタ×レッド	CB2-CA1-GMR	10557	ガンメタ×レッド	CB2-CA2-GMR	10567	
チタン×ゴールド	CB2-CA1-TIG	10554	チタン×ゴールド	CB2-CA2-TIG	10564	
チタン×チタン	CB2-CA1-TIT	10550	チタン×チタン	CB2-CA2-TIT	10560	
チタン×ブルー	CB2-CA1-TIB	10559	チタン×ブルー	CB2-CA2-TIB	10569	
チタン×レッド	CB2-CA1-TIR	10556	チタン×レッド	CB2-CA2-TIR	10566	

Perfect Balance System

<シマノ・ダイワ共通C1タイプ>
・シマノ2000～4000
・ダイワ1003～3012

<C2タイプ>
・シマノ1000～C2000用

※詳しくは、LIVREホームページ内にある製品適合表でご確認ください。

<ご注意>
本製品はリールを地面の傷から守るような支えとしての使用はできません。アルミキャップはアルミ製(超ジュラルミン)でアルマイト処理をしているためにとてもデリケートな素材です。削れるとアルマイト処理が剥げ、脱着溝が潰れてアルミキャップの脱着が不可能になり、腐食する恐れがありますので絶対に地面等に接触させないでください。

Custom Balancer Short

COLOR : 全8色

バランスセッティング例

※ウエイトとスプリングは解説のために着色しています。
※各セッティングとウエイトはセッティング表にてご確認ください。

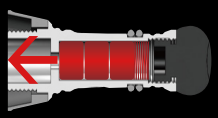

ウエイト3個＋ショートスプリング
【リール内側】

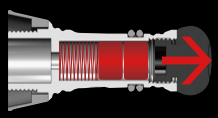

ウエイト2個＋ショートスプリング
【リール外側】

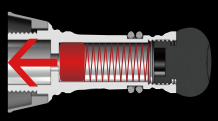

ウエイト1個＋ミドルスプリング
【リール内側】

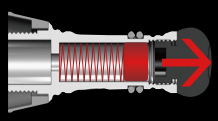

ウエイト1個＋ミドルスプリング
【リール外側】

セッティング表

ウエイト数	スプリング	ウエイト方向	重量(g)
2	ショート	リール外側	11.3
1	ミドル	リール外側	9.4
0	なし	ー	7.1
1	ミドル	リール内側	9.4
2	ショート	リール内側	11.3
3	ショート	リール内側	13.3

シマノ・ダイワ共通C1タイプ			C2タイプ			
カラー	製品番号	品番	カラー	製品番号	品番	税込価格(円)
ガンメタ×ゴールド	CBS-CA1-GMG	8101	ガンメタ×ゴールド	CBS-CA2-GMG	8111	5,500
ガンメタ×チタン	CBS-CA1-GMT	8102	ガンメタ×チタン	CBS-CA2-GMT	8112	
ガンメタ×ブルー	CBS-CA1-GMB	8108	ガンメタ×ブルー	CBS-CA2-GMB	8118	
ガンメタ×レッド	CBS-CA1-GMR	8107	ガンメタ×レッド	CBS-CA2-GMR	8117	
チタン×ゴールド	CBS-CA1-TIG	8104	チタン×ゴールド	CBS-CA2-TIG	8114	
チタン×チタン	CBS-CA1-TIT	8100	チタン×チタン	CBS-CA2-TIT	8110	
チタン×ブルー	CBS-CA1-TIB	8109	チタン×ブルー	CBS-CA2-TIB	8119	
チタン×レッド	CBS-CA1-TIR	8106	チタン×レッド	CBS-CA2-TIR	8116	

Perfect Balance System

<シマノ・ダイワ共通C1タイプ>
・シマノ2000～4000
・ダイワ1003～3012
<C2タイプ>
・シマノ1000～C2000用
※詳しくは、LIVREホームページ内にある製品適合表でご確認ください。

<ご注意>
本製品はリールを地面の傷から守るような支えとしての使用はできません。アルミキャップはアルミ製(超ジュラルミン)でアルマイト処理をしているためにとてもデリケートな素材です。削れるとアルマイト処理が剥げ、脱着溝が潰れてアルミキャップの脱着が不可能になり、腐食する恐れがありますので絶対に地面等に接触させないでください。

Custom Balancer

COLOR : 全8色

バランスセッティング例

※ウエイトとスプリングは解説のために着色しています。
※各セッティングとウエイトはセッティング表にてご確認ください。

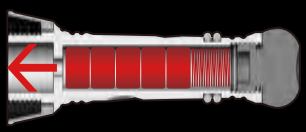

ウエイト5個＋ショートスプリング
【リール内側】

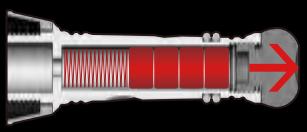

ウエイト4個＋ショートスプリング
【リール外側】

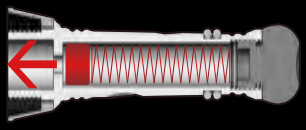

ウエイト1個＋ロングスプリング
【リール内側】

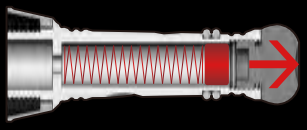

ウエイト1個＋ロングスプリング
【リール外側】

セッティング表

ウエイト数	スプリング	ウエイト方向	重量（g）
4	ショート	リール外側	17.1
3	ロング	リール外側	15.1
2	ロング	リール外側	13.1
1	ロング	リール外側	11.0
0	なし	ー	8.7
1	ロング	リール内側	11.0
2	ロング	リール内側	13.1
3	ロング	リール内側	15.1
4	ショート	リール内側	17.1
5	ショート	リール内側	19.2

シマノ・ダイワ共通C1タイプ			C2タイプ			
カラー	製品番号	品番	カラー	製品番号	品番	税込価格（円）
ガンメタ×ゴールド	CB-CA1-GMG	8041	ガンメタ×ゴールド	CB-CA2-GMG	8051	5,500
ガンメタ×チタン	CB-CA1-GMT	8042	ガンメタ×チタン	CB-CA2-GMT	8052	
ガンメタ×ブルー	CB-CA1-GMB	8048	ガンメタ×ブルー	CB-CA2-GMB	8058	
ガンメタ×レッド	CB-CA1-GMR	8047	ガンメタ×レッド	CB-CA2-GMR	8057	
チタン×ゴールド	CB-CA1-TIG	8044	チタン×ゴールド	CB-CA2-TIG	8054	
チタン×チタン	CB-CA1-TIT	8040	チタン×チタン	CB-CA2-TIT	8050	
チタン×ブルー	CB-CA1-TIB	8049	チタン×ブルー	CB-CA2-TIB	8059	
チタン×レッド	CB-CA1-TIR	8046	チタン×レッド	CB-CA2-TIR	8056	

Perfect Balance System

<シマノ・ダイワ共通C1タイプ>
・シマノ2000 ～ 4000
・ダイワ1003 ～ 3012

<C2タイプ>
・シマノ1000 ～ C2000用

※詳しくは、LIVREホームページ内にある製品適合表でご確認ください。

<ご注意>
本製品はリールを地面の傷から守るような支えとしての使用はできません。アルミキャップはアルミ製（超ジュラルミン）でアルマイト処理をしているためにとてもデリケートな素材です。削れるとアルマイト処理が剥げ、脱着溝が潰れてアルミキャップの脱着が不可能になり、腐食する恐れがありますので絶対に地面等に接触させないでください。

LA-1

金属の凹凸を埋め、滑らかな面と潤滑性を持った被膜を形成する。

オンラインショップでも販売中!
https://www.livre-online.com/item-detail/1062694

品名：LA-1　製品番号：OIL-LA-1
品番：9900　価格：2,300円（税込）

[金属の隙間に滑り込む分子構造]

超潤滑・超防錆・超防湿・超浸透で、ノブの回転性能を可能な限り落とさないようベアリング本体にオイルが浸透して保護します。そのため、海水の侵入による塩付着を軽減し、真水で洗い流すだけで簡単に回転を復活させることができます。回転落ちや錆びを防ぎ、回転パーツの耐久性も向上させる魔法のオイルです。

[磨耗軽減性能のメカニズム]

摩耗軽減性能のメカニズムは、一見滑らかに見える金属面には凹凸があり、金属と金属が接触すると微小でも熱が発生します。この熱で金属と極圧剤が反応することで、金属面の凹凸を埋め、滑らかな面と潤滑性をもった被膜を形成します。この被膜は、オイルが少なくなっても金属表面に残留し性能を持続させます。オイルを塗布して回転（摺動）することで性能を発揮するのがこのオイル最大の特長です。ノブ用ベアリングの他にも、リール各部のボールベアリングやスピニングリールのメインシャフトや、ラインローラーなどの摺動部にも同様の効果を発揮します。

金属を成形して表面処理をしても、肉眼では見えない微小な凹凸が残ります。そこでLA-1を注油し、ゆっくりと回転させて浸透させます。

LA-1を浸透させた後、速く回転させることで熱が発生します。この熱で極圧材と金属が反応し、潤滑性を持った被膜が形成されます。

オイルが少なくなっても、形成された被膜が金属面に残るので、長期に渡って滑らかさが持続します。この被膜形成こそ、LA-1最大の特長です。

回転させた熱で金属と反応し、金属面の凹凸を埋める皮膜を形成

Q.R.A
QUICK RESPONSE ADJUSTMENT

COLOR：全3色（183・197・200 ・206・220・230 共通）

ハンドルを持つ手の親指で、前に倒せばメカニカルブレーキが締まり、手前に倒せば緩めることができます。キャスト時に締め、着水後は緩めてスムーズなフォールをさせたり、誘いの手段としてブレーキコントロールを操ったテンションフォールなどができます。（右巻きの場合・左巻きは逆方向となります。）

ゴールド×ブラック　チタン×ブラック　ブラック×ブラック

Q.R.A

製品名	適合リール	カラー	製品番号	品番	税込価格（円）
Q.R.A 183タイプ	‘11 ／12 シマノ・オシアジガー 1000番～1500番	ゴールド×ブラック	QRA-183-GLBK	8061	4,300
		チタン×ブラック	QRA-183-TIBK	8062	
		ブラック×ブラック	QRA-183-BKBK	8063	
Q.R.A 197タイプ	‘11 ／12 ／14 シマノ・オシアジガー 2000番～3000番 ‘16 シマノ・オシアコンクエスト300	ゴールド×ブラック	QRA-197-GLBK	8071	
		チタン×ブラック	QRA-197-TIBK	8072	
		ブラック×ブラック	QRA-197-BKBK	8073	
Q.R.A 200タイプ	‘17 シマノ・オシアジガー 1000番～1500番 ‘21 シマノ・オシアジガー 1500番	ゴールド×ブラック	QRA-200-GLBK	8181	
		チタン×ブラック	QRA-200-TIBK	8182	
		ブラック×ブラック	QRA-200-BKBK	8183	
Q.R.A 206タイプ	‘14 シマノ・オシアコンクエスト200	ゴールド×ブラック	QRA-206-GLBK	8171	
		チタン×ブラック	QRA-206-TIBK	8172	
		ブラック×ブラック	QRA-206-BKBK	8173	
Q.R.A 220タイプ	‘15 ダイワ・ソルティガ 10H～15H	ゴールド×ブラック	QRA-220-GLBK	8161	
		チタン×ブラック	QRA-220-TIBK	8162	
		ブラック×ブラック	QRA-220-BKBK	8163	
Q.R.A 230タイプ	‘17 シマノ・オシアジガー 2000番 ‘21 シマノ・オシアジガー 2000番	ゴールド×ブラック	QRA-230-GLBK	8191	
		チタン×ブラック	QRA-230-TIBK	8192	
		ブラック×ブラック	QRA-230-BKBK	8193	

<ご注意>
Q.R.Aを取り付ける場合、LIVREカスタムハンドル装着時のみ取り付けが可能です。その他のハンドルは取り付けることができません。

LINE STOPPER

COLOR：各1色

チタン（シマノ・オシアジガー）　ステンレス（ダイワ・ソルティガ）

LINE STOPPER

適合リール	カラー	製品番号	品番	税込価格（円）
‘11 ／‘12 ／ ‘14 ／‘17 ／‘21 シマノ・オシアジガー 右巻き	チタン	LS-R-TI	8091	1,000
‘11 ／‘12 ／ ‘14 ／‘17 ／‘21 シマノ・オシアジガー 左巻き		LS-L-TI	8092	
‘15 ダイワ・ソルティガ 右巻き	ステンレス	LSJ2-R-SU	8093	
‘15 ダイワ・ソルティガ 左巻き		LSJ2-L-SU	8094	

EASY CUSTOM

イージーカスタム

https://www.livre-megatech.com/comparison/order/

メーカー名とリールのタイプから絞り込むと、そのリールに装着可能なカスタムハンドル一覧が表示されます。表示されたカスタムハンドルの右側に表示される「オーダーする（右巻き or 左巻き）」ボタンを押すと、オーダーシステムへ移動します。

豊富にラインナップされたパーツのカラーやノブの形状から、自分好みのカスタムハンドルを組み上げることが可能です。ほぼ全てのLIVRE製品でカスタムすることができ、より理想に近いカスタムハンドルを生み出します。

SWスカート（Light Arm 65 ／ 70で対応）
サワラキャスティングゲーム・オモリグ等でお客様からの声にお応えし、シマノ・ダイワSW4000 ～ 6000番に対応します。
Abu用スカート
ZENON・Revo・Roxani ・SUPERIOR等に適合します。

CRP

コネクティングロッドプレート

エンジンを構成する部品の中で最も過酷な環境で使用される部品の1つ「コネクティングロッド」をイメージ。圧縮力、引張力、曲げ力などの複合的な力を受け止める、極めて強い強度を持った新たなプレートの切削加工技術です。

V.P.S

可変ピッチシステム

例えばUNION 52-58なら内側セッティングにすると52mm、外側セッティングにすると58mmと6mmの範囲内で、好みのハンドルピッチすることが可能。ハンドル1本で、様々な状況や対象魚をカバーすることができます。

Q.S.B

クイックスライドバランサーシステム

タングステンウエイトの位置を、工具なしで調節することができます。ウエイトを外側にセットすれば、ダブルハンドルに匹敵する安定感、内側にセットすればシングルハンドルを超えるクイックアクションに対応します。

Q.C.S

クイックチェンジシステム

センターナットをリールタイプ別に購入すれば、シマノ／ダイワ／アブガルシア／フルーガーのリールに装着することができます。カスタムハンドルが装着できるリールを選ばない、業界初のクイックチェンジシステムです。

M7/8

シマノM7サイズ対応センターナット

BJシリーズのハンドルを装着できる専用センターナットです。小型のベイトリールでも、よりパワフルなハンドルを選んでいただけます。

S.B.S

セレクトバランサーシステム

バランサーウエイトが装着されているプレートを、メインのプレートと分けることによって脱着を可能としました。1台のリールで他のターゲットを狙う場合でも、バランサープレートを脱着することで対応することができます。

CENTER LOCK

センターロック

LIVREのベイトタイプカスタムハンドル（Wハンドル）はすべて、緩み止めプレートと小ネジを排除したセンターロック方式を採用。ロングハンドルでも、ブレを感じることなく、リーリングしていただけます。

ソルト対応

ソルトウォーター対応

LIVRE製品はすべて、ソルトウォーターゲームでの使用が可能です。LA-1オイルを回転部分に採用することで、さらなる回転の維持と防錆性能をアップさせました。これにより、ワンランク上の使い心地を感じることができます。

Perfect Balance System

パーフェクトバランスシステム

カスタムバランサーシリーズは、ウエイトとスプリングを組み合わせることによって細かなウエイト調整ができます。最適なバランスセッティングを、イージーかつスピーディーに生み出すことができるシステムです。

イオンプレーティング加工

チタンノブの表面に蒸発粒子をプラズマ中に通過させたプラスの電荷を滞留させ、基板にマイナスの電荷を印加して蒸発粒子を引き付けて皮膜を形成。これにより、表面は擦り傷や摩耗、剥がれに強く超硬質で耐食性と耐磨耗性に優れた皮膜をもつチタンノブとなります。皮膜の厚さはわずか0.1ミクロン。

フィーラー

ラインスラッグを巻き取るくらいの軽いタッチでの繊細なハンドル操作から、瞬間的な入力を要するメソッドまで。「ここぞ」という時にプラスアルファの 保持力を発揮する形状は、アングラーの感性を高め、引き出した個性とともに、高次元のライトゲームをアシストします

トリガー

これまでの平ノブにはなかった左右非対称にすることで、どのような状況下でも引っ掛かり部分が常に下を向き、決まった位置でノブを掴むことができます。これにより、引っ掛かり部分がフッキングの際に中指に掛かりることでホールド性能が増し、指がノブから外れることなくフッキングすることができます。

フィーノ エアー

指にあえて吸い付かせすぎず、軽いタッチで保持できる。指の中でノブを転がしやすい形を追求することで、安定したリーリングやラインスラッグが取りやすくなりました。ノブの内側よりも外側が細く、断面は絶妙なくびれ。ノブの概念を覆すような形状です。

デルタ

人差し指を掛け、親指を添えてホールドし、中指を添えて3本の指で摘まむ握り方に特化した業界初となる三角形薄肉中空チタンノブが登場。人差し指を掛け、親指を添える部分の外径は約φ27で内側にかけて緩やかな三面形状。くびれからの細い部分に添えた中指で水中の様々な情報を収集できます。

ピーティー

指のかかりに重点を置き、全体的に凹凸を持たせた五角形の薄肉中空チタンノブ。軽く握っても抜けにくいグリップ力、力を入れて握り込めば手に馴染み、見た目からは想像できない心地よさを感じていただくことができます。

イーエフ サンマル

EPノブの特徴である手にフィットして握りやすい半球形状と、Fortissimoノブの特長である丸く滑らかなラインからの五角形を合わせ持った、薄肉中空チタンノブ。ノブ単体重量が14.4ｇと、脅威の軽量化に成功しました。

イーピー

ラウンド形状でありながら薄肉中空構造によって超軽量に仕上がっています。手のひら側は丸い形状とディンプル加工、リール側は緩やかな五角形。軽く手を添えるようなリーリング、力を入れて握り込むファイトが可能です。

ティービー ワン

超軽量に仕上げるため、チタン素材をt0.8mmのモナカ構造の薄肉中空チタンノブにすることで、ノブの単体重量が驚異的な軽さとなりました。異形のノブ形状を、バフによる鏡面仕上げで、EPノブ同様に吸い付くようなグリップ感を実現。

ティービー エス

近海のライトジギングやディープタイラバ に特化。全長は99mmのチタンノブ「TB-1」に対し79mmと20mm小さくし、膨らみや窪みを調整。手で包み込むように握る、人差し指と中指・薬指で添えるように握る。軽く、楽に握れる形状でありながら、しっかりと、力強く握り込める。これまでにない、新しいフィット感をお届けします。

フィーノ

薄肉中空構造の平ノブ形状で、しっとりと吸い付くようなグリップ感です。スリットからは、内部のノブカラーのアルマイトが見え、軽量化とドレスアップを両立しています。中空部分が多いため、これまでにない感度を味わうことができます。

フィーノプラス

薄肉中空チタンノブのFino＋ノブは、Finoノブより全長で7mm、幅を5mmアップさせて大幅にグリップ感を向上。単なる拡大サイズではなく、新たに設計することでFinoノブの遺伝子をブラッシュアップさせています。

フォルティシモ

手のひら側は、丸い形状。リール側は緩やかな五角形。この形状によって手のひらには優しく、指の部分は滑りにくくなっています。シーバスやベイチヌなど、ストラクチャーに張り付いた魚を引きずり出すパワーとグリップ感を備えました。

フォルテ

絶妙な逆テーパー形状と、スパイラルディンプルで最高のグリップ感が体感できます。フェザータッチでのリーリング時でもグリップ感が向上し、突然のビッグバイトにも対応。

カタログ発行
有限会社メガテック
〒519-0162 三重県亀山市住山町644-16

LIVRE Fishing custom parts®
〒519-0162
三重県亀山市住山町644-16

商品に関するお問い合わせ
TEL 0595-84-4055
FAX 0595-82-3994

https://www.livre-megatech.com

製品オーダーシステム

お持ちのリールに適合したカスタムハンドルのオーダーシートや、
EASY CUSTOMのオーダーシートが簡単に作成できます。
https://www.livre-megatech.com/comparison/order/

カスタムパーツ適合表

当社カスタムパーツの適合を検索することができます。
https://www.livre-megatech.com/comparison/

LINE公式アカウント

LINE公式アカウント友だち募集中!!
新製品のフライング告知など様々な特典があります。
@livre

Facebook　Instagram　YouTube

LIVRE ONLINE SHOP オンラインショップ

限定ハンドルの販売

ウェアやキャップをはじめ、オンラインショップ限定のハンドル、アウトレット品、ベアリング、リペアパーツやメンテナンスオイルなどを販売しています。
https://www.livre-online.com

カスタムパーツ使用時のご注意

- ●カスタムパーツを装着の際は、同梱されている製品取扱説明書をよくお読みの上、装着してください。
- ●カスタムパーツの使用によるリール本体または部品の破損については責任を負いかねます。
- ●リール本体をオーバーホールに出される際は、当社カスタムパーツを純正パーツに戻してからご依頼ください。

MADE IN JAPAN

※LIVRE製品は、すべての工程を日本の職人が手がける純日本製です。設計・組み立て・検品は100%、加工に関しては90%の工程を自社工場で行っています。
※LIVREは登録商標です。LIVRE製品にはLIVREロゴが表示されています。
※商品本体の色は、印刷適正上、実物と若干異なる場合がありますのでご了承ください。
※本カタログに掲載されている製品の各仕様・デザイン・価格等については改良のため予告なく変更する場合があります。

SPECIAL THANKS TO ALL MEMBERS OF LIVRE LOVERS
2025年3月1日発行

誰にでも、手軽にカスタムを

LIVREカスタムハンドルをベースに、ノブやパーツのカラーをセレクトし理想のハンドルを組み上げる。
EASY CUSTOM オーダーシステムを使えば、簡単にカスタムハンドルをオーダーできます。

https://www.livre-megatech.com/comparison/order/

ベイトリール・カスタム

カスタムノブ対応表

	Fino Air	NEW Feeler	Fino	Fino+	Fino+	Forte	Fortissimo	NEW Trigger	EF 30	NEW EP 37（B）	NEW EP 41（B）	NEW PT35（B）	EP 44	PT42	PT 48
CRANKシリーズ	○	○	○	○	○	○	○	●	○	●	●	●	△	△	△
CRANK Edge 115	○	○	○	○	○	○	○	●	○	●	●	●	×	×	×
CRANK Featherシリーズ	○	○	○	○	○	○	○	●	○	●	●	●	×	×	×
Glide 87	○	○	○	○	○	○	○	×	○	●	●	●	×	×	×
C/BF 78	○	○	○	○	○	○	○	×	○	×	×	×	×	×	×

△ CRANKシリーズでEP 44 ／ PT 42 ／ PT 48ノブカスタムをご希望される場合は、CRANK 120およびCRANK 130のみカスタム対応可能です。
● 推奨長さは95mm以上の長さで、シャフトをステンレス仕様に変更したものになります。
(B) B PROJECTカスタムノブです。

	Fino	Fino+	NEW Trigger	Forte	Fortissimo	DELTA	EF 30	NEW EP 37（B）	NEW EP 41（B）	NEW PT35（B）	EP 44	EP 50	PT42	PT 48	PT 52	TB-S	TB-1
SB 55-60 ／ 60-65	○	○	○	○	○	○	○	○	○	○	○	×	○	○	×	○	×
SB 65-70 ／ 70-75	○	○	○	○	○	○	○	○	○	○	○	○	○	○	○	□	×
BJ ／ BJ-Tシリーズ	×	×	×	×	×	×	×	×	×	×	○	○	○	●	○	○	○
LBシリーズ	×	×	×	×	×	×	×	×	×	×	○	○	○	○	○	○	○

● BJ 66-74 ／ 75-83でPT 48ノブカスタムをご希望される場合は、BJ-PTシリーズをお求めください。
□ SB 70-75でTB-Sノブカスタムをご希望される場合は、SB 70-75TSをお求めください。
(B) B PROJECTカスタムノブです。

NEW Photo：Trigger ファイヤー&ゴールド（プロトタイプ）

DELTA

デルタ　※意匠登録1763761

業界初三角形薄肉中空チタンノブ

人差し指を掛け、親指を添えてホールドし、中指を添えて3本の指で摘まむ握り方に特化した業界初となる三角形薄肉中空チタンノブが登場。人差し指を掛け、親指を添える部分の外径は約φ27で内側にかけて緩やかな三面形状。くびれからの細い部分に添えた中指で水中の様々な情報を収集。フッキング時は、指が引っ掛かり抜けにくい角張った三面が抜群のホールド性能を発揮します。ユーザー視点に立つことで、製品の根本的な課題やニーズを枠外の視点で探索し、プロトタイプという途中段階の解決策を実践しながら製品を練り上げて目標とするカタチを追求。ノブの概念をアップデートした未体験の感覚が、これまでにない驚きと抜群のフィット感を与えてくれます。

ファイヤー &ゴールド

ファイヤー &チタン

ファイヤー &ブルー

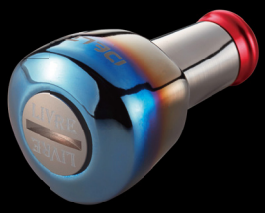

ファイヤー &レッド

ブラウン(IP)&チタン

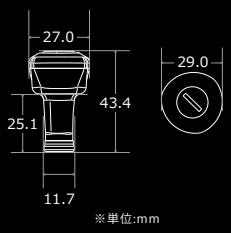

DELTA					
個数	カラー	重量(g／1個)	製品番号	品番	税込価格(円)
1	ファイヤー &ゴールド	13.5	D27FGL-1	11160	6,400
	ファイヤー &チタン		D27FTI-1	11161	
	ファイヤー &ブルー		D27FBL-1	11162	
	ファイヤー &レッド		D27FRE-1	11163	
	ブラウン(IP)&チタン		D27BTI-1	11164	
2	ファイヤー &ゴールド		D27FGL-2	11165	11,990
	ファイヤー &チタン		D27FTI-2	11166	
	ファイヤー &ブルー		D27FBL-2	11167	
	ファイヤー &レッド		D27FRE-2	11168	
	ブラウン(IP)&チタン		D27BTI-2	11169	

EASY↔CUSTOM

- ●ブラウン(IP)&チタンはアルミノブカラーをゴールド・ブルー・レッドにEASY CUSTOMすることができます。価格は550円(税込)アップとなります。
- ●ノブを単体でご購入の場合、チタンカラーのノブエンドキャップが標準で付属しますが、ガンメタにEASY CUSTOMすることができます。価格は550円(税込)アップとなります。